

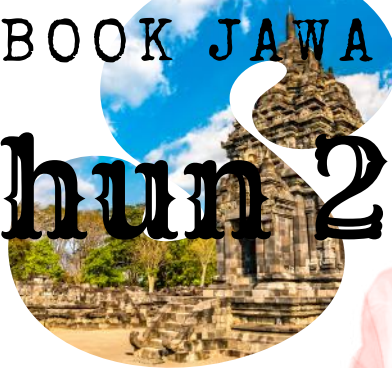

CORPORATE SOCIAL RESPONSIBILITY  
PLAN BOOK JAWA TENGAH

Tahun 2025



PEMERINTAH PROVINSI JAWA TENGAH

2024



# PENGANTAR

## Sekretaris Daerah Provinsi Jawa Tengah

Assalamualaikum wr, wb

Salam Sengkuyung Gayeng Mbangun Jawa Tengah!

Puji syukur Alhamdulillah kita Panjatkan kehadirat Allah SWT yang telah berkenan memberi kemudahan dan kelancaran pada kami Pemerintah Provinsi Jawa Tengah untuk bisa menghadirkan kembali buku ini ke pada Bapak/Ibu dari Perusahaan, BUMN dan BUMD yang beroperasi di Provinsi Jawa Tengah.

Buku ini hadir sebagai sebuah jembatan komunikasi kami dengan dunia usaha dalam menawarkan berbagai program/kegiatan Pembangunan Jawa Tengah yang dapat dilaksanakan melalui Program Tanggung Jawab Sosial Lingkungan Perusahaan (TJSLP)/*Corporate Social Responsibility* (CSR). Buku ini merupakan keberlanjutan dari CSR Plan Book Provinsi Jawa Tengah Tahun 2023 dan 2024. CSR Plan Book ini berisi berbagai program/kegiatan yang telah dipilah berdasarkan beberapa kriteria. Kriteria tersebut antara lain mendukung pencapaian target pembangunan Jawa Tengah, mendukung upaya penanggulangan kemiskinan baik secara langsung maupun tidak langsung dan dapat dilaksanakan secara langsung oleh Perusahaan, BUMN/BUMD. Pelaksanaan TJSLP/CSR di Provinsi Jawa Tengah merupakan bentuk dari pengembangan pendanaan pembangunan Jawa Tengah yang bersifat non Anggaran Pendapatan dan Belanja Daerah (APBD). Melalui mekanisme ini diharapkan akan semakin membuka keterlibatan dari dunia usaha baik Perusahaan Swasta, BUMN/BUMD yang berada di Jawa Tengah dalam mendukung pembangunan di Jawa Tengah.

CSR Plan Book Provinsi Jawa Tengah Tahun 2025 juga diharapkan akan memudahkan Perusahaan Swasta, BUMN/BUMD dalam mensinergikan rencana program TJSLP/CSRnya dengan arah kebijakan dan tujuan pembangunan Jawa Tengah.

Pengembangan atas pelaksanaan CSR Plan Book senantiasa dilakukan. Kemudahan bagi Perusahaan dalam mengetahui kantong kemiskinan terdekat di sekitar Perusahaan beroperasi menjadi akan dimudahkan melalui penggunaan Sistem Manajemen Infrastruktur Terpadu Jawa Tengah (SIMFAST JATENG). Perluasan pelibatan yang lebih luas dalam TJSLP/CSR juga semakin dikembangkan dengan pelibatan Organisasi Masyarakat, Filantropi, dan lainnya. Semoga langkah pengembangan ini akan semakin memperluas jangkauan intervensi TJSLP/CSR di Provinsi Jawa Tengah.

Terima kasih atas partisipasi saudara. Sengkuyung Gayeng Mbangun Jawa Tengah!

Wassalamualaikum wr,wb,

**Semarang, Desember 2024**  
**Sekretaris Daerah Provinsi Jawa Tengah**  
**selaku**  
**Ketua Forum TJSLP Provinsi Jawa Tengah**

**Soemarno, SE, MM**



# DAFTAR ISI

<b>Pengantar</b>	<b>01</b>
<b>Daftar Isi</b>	<b>02</b>
<b>Pendahuluan</b>	<b>03</b>
<b>Ruang Lingkup Kegiatan TJSPL/CSR</b>	<b>05</b>
<b>Bentuk Kegiatan TJSPL/CSR</b>	<b>06</b>
<b>Alur Pelaksanaan Kegiatan TJSPL/CSR</b>	<b>07</b>
<b>Rangkuman Daftar Usulan Rencana Kegiatan TJSPL/CSR</b>	<b>08</b>
<b>Penyampaian Laporan Pelaksanaan Kegiatan TJSPL/CSR</b>	<b>09</b>
<b>Format Proposal</b>	<b>10</b>
<b>Pengembangan TJSPL/CSR</b>	<b>11</b>
<b>Help Desk</b>	<b>12</b>
<b>Lampiran</b>	
<b>CSR Plan - Pendidikan</b>	<b>13</b>
<b>CSR Plan - Kesehatan</b>	<b>19</b>
<b>CSR Plan - Olahraga, Seni, dan Budaya</b>	<b>21</b>
<b>CSR Plan - Kesejahteraan Sosial</b>	<b>34</b>
<b>CSR Plan - Usaha Ekonomi Rakyat</b>	<b>38</b>
<b>CSR Plan - Keagamaan</b>	<b>42</b>
<b>CSR Plan - Perlindungan dan Pengelolaan Lingkungan Hidup</b>	<b>50</b>
<b>CSR Plan - Energi Baru Terbarukan</b>	<b>72</b>
<b>CSR Plan - Pertanian, Perkebunan, Kehutanan, Peternakan, Kelautan dan Perikanan</b>	<b>76</b>
<b>CSR Plan - Infrastruktur</b>	<b>85</b>
<b>CSR Plan - Kedaruratan</b>	<b>99</b>
<b>CSR Plan-Pendampingan Umum</b>	<b>102</b>



# PENDAHULUAN

## I. Latar Belakang

Pembangunan selalu berhadapan dengan berbagai masalah yang menjadi bagian dari agenda dan fokus untuk diselesaikan melalui pembangunan. Terbatasnya sumber daya baik sumber daya manusia, alam dan modal menghendaki kreatifitas dan inovasi dalam menggali berbagai potensi yang dapat digunakan dalam menyelesaikan berbagai permasalahan pembangunan. salah satunya adalah melalui pelibatan berbagai pihak dalam pembangunan baik dari sisi perencanaan hingga pelaksanaan. Salah satu tantangan dalam pembangunan adalah banyaknya lokus permasalahan pembangunan berhadapan dengan keterbatasan sumber daya yang tersedia. Upaya penyelesaian tersebut dilakukan melalui program/kegiatan yang bersifat solutif atas permasalahan pembangunan terkait. Pelaksanaan program/kegiatan tersebut membutuhkan dukungan sumber daya manusia dan anggaran agar dapat terlaksana dengan baik. Akan tetapi keterbatasan sumber daya manusia dan anggaran yang tersedia berdampak pada beberapa program/kegiatan yang tidak dapat terlaksana secara maksimal atau bahkan tidak dapat dilaksanakan. Pemetaan terhadap masalah dan solusi program/kegiatan perlu disaring dan dipilah untuk menghasilkan program/kegiatan prioritas yang perlu untuk dilaksanakan dan dijalankan dengan menggunakan penganggaran yang tersedia. Program/kegiatan tersebut disusun dalam bentuk dokumen Rencana Kerja Pembangunan Daerah (RKPD) dengan sumber pendanaannya berasal dari APBD (Anggaran Pendapatan Belanja Daerah) Provinsi dan pemerintah yang berasal dari APBN (Anggaran Pendapatan Belanja Negara).

Keterbatasan anggaran tersebut mendorong lahirnya inovasi melalui pelibatan berbagai pihak. Salah satu bentuk upaya tersebut adalah dengan mendorong partisipasi Perusahaan Swasta, Badan Usaha Milik Daerah (BUMD) dan Badan Usaha Milik Negara (BUMN). Partisipasi dan keterlibatan Perusahaan Swasta, BUMD dan BUMN tersebut dapat berwujud salah satunya adalah melalui Tanggung Jawab Sosial Lingkungan Perusahaan (TJSLP)/Corporate Social Responsibility (CSR). Peraturan Daerah Provinsi Jawa Tengah Nomor 2 Tahun 2017 tentang Tanggung Jawab Sosial dan Lingkungan Perusahaan menjadi salah satu dasar penguat untuk pelaksanaan TJSLP/CSR di Jawa Tengah.



Melaksanakan amanat Peraturan Daerah Provinsi Jawa Tengah Nomor 2 Tahun 2017 tentang Tanggung Jawab Sosial Dan Lingkungan Perusahaan (TJSLP) dan Peraturan Gubernur Jawa Tengah Nomor 39 Tahun 2017 tentang Peraturan Pelaksanaan Peraturan Daerah Provinsi Jawa Tengah Nomor 2 Tahun 2017, Provinsi Jawa Tengah telah menginisiasi sumber pembiayaan diluar APBD, utamanya dalam rangka percepatan penurunan angka kemiskinan dan pengangguran. Pelaksanaan TJSLP/CSR di Provinsi Jawa Tengah pernah mengalami pasang surut pada pada masa terjangan Covid. Akan tetapi secara bertahap pasca Covid perkembangan dan pertumbuhan pelaksanaan TJSLP/CSR di Provinsi Jawa Tengah mengalami perbaikan dan peningkatan dari waktu ke waktu. Hal ini tercermin dari realisasi anggaran yang tersedia sebesar 119.556.053.739 rupiah pada tahun anggaran 2023, jauh lebih tinggi jika dibandingkan tahun 2022 yaitu sebesar 113.561.417.851 rupiah.

Hal ini menjadi sinyal bahwa pemulihan ekonomi masih terus berlangsung. Guna senantiasa mendorong peningkatan realisasi pelaksanaan TJSLP/CSR penyempurnaan dilakukan simultan baik pada sisi substansi maupun proses. Salah satu bentuk upaya tersebut adalah dengan memperkuat penyampaian informasi terkait perencanaan bentuk program/kegiatan TJSLP/CSR yang dibutuhkan oleh Provinsi Jawa Tengah untuk dapat didukung oleh banyak pihak. Penyampaian informasi tersebut meliputi program/kegiatan TJSLP/CSR yang telah dipilah dengan karakteristik utama mendukung pencapaian target pembangunan Provinsi Jawa Tengah. Melalui penyampaian informasi tersebut diharapkan dapat mempermudah Perusahaan swasta, BUMD/BUMN, Filantropi, NGO dan masyarakat untuk mensinergikan dan mengharmonisasikan program/kegiatan TJSLP/CSR Perusahaan swasta, BUMD/BUMN, Filantropi, NGO dan masyarakat dengan kebutuhan pembangunan Jawa Tengah. Sehingga Program/kegiatan TJSLP/CSR yang dijalankan dapat secara maksimal memberi manfaat bagi pembangunan Jawa Tengah.

Pelaksanaan TJSLP/CSR di Provinsi Jawa Tengah senantiasa mengalami pengembangan dari waktu ke waktu pada berbagai aspek. Penyediaan template Proposal TJSLP sebagai panduan bagi Organisasi Perangkat Daerah (OPD) hingga penggunaan sistem informasi untuk memudahkan pemetaan Ring 1 (satu) lokasi intervensi. Perluasan pelibatan berbagai pihak juga turut dikembangkan sehingga TJSLP/CSR tidak hanya dapat diintervensi oleh Perusahaan, BUMN/BUMD namun juga oleh Organisasi Masyarakat (Ormas), Filantropi, dan *Non Government Organisation* (NGO).

Sehubungan dengan hal tersebut maka disusunlah *Corporate Social Responsibility Book* (CSR Book) Provinsi Jawa Tengah Tahun 2025. Melalui CSR Book diharapkan akan menjadi jembatan bagi sinergitas pelaksanaan TJSLP/CSR di Jawa Tengah yang mampu memberi manfaat optimal bagi masyarakat Jawa Tengah.



# Ruang Lingkup Kegiatan TJSLP/CSR

## Maksud dan Tujuan

### a. Maksud

Maksud penyusunan CSR Book Provinsi Jawa Tengah Tahun 2025 adalah sebagai jembatan untuk mewujudkan arah peran dunia usaha (Perusahaan swasta, BUMN/BUMD), filantropi, NGO, organisasi masyarakat dan masyarakat yang sejalan dengan program prioritas dan pembangunan daerah.

### b. Tujuan

Tujuan meliputi :

1. Terwujudnya sinkronisasi dan peningkatan kerjasama pembangunan antara Pemerintah Daerah, Pemerintah Kabupaten/Kota dengan era dunia usaha (Perusahaan swasta, BUMN/BUMD), filantropi, NGO, organisasi masyarakat dan masyarakat;
2. Terarahnya penyelenggaraan program TJLSP/CSR di Daerah dan terwujudnya keterkaitan dan konsistensi antara perencanaan, pelaksanaan, pengendalian dan evaluasi Program TJLSP/CSR di Daerah;
3. Meningkatkan kualitas kehidupan dan kelestarian lingkungan yang bermanfaat bagi Perusahaan, Pemerintah Daerah dan Masyarakat.

CSR merupakan bentuk perluasan kerjasama dengan banyak pihak dalam pembangunan. Pelibatan pihak - pihak dalam CSR semakin berkembang dari waktu ke waktu. Hal ini menunjukkan bahwa kepedulian dan rasa saling sengkuyung dalam pembangunan semakin berkembang. Hal ini berdampak pada terbukanya kesempatan bagi banyak pihak. CSR ini membuka peluang bagi keterlibatan banyak pihak dalam CSR di Provinsi Jawa Tengah antara lain:

- Filantropi
- Non Government Organisation (NGO)
- Organisasi Masyarakat (Ormas)
- Perusahaan Swasta
- BUMN/BUMD

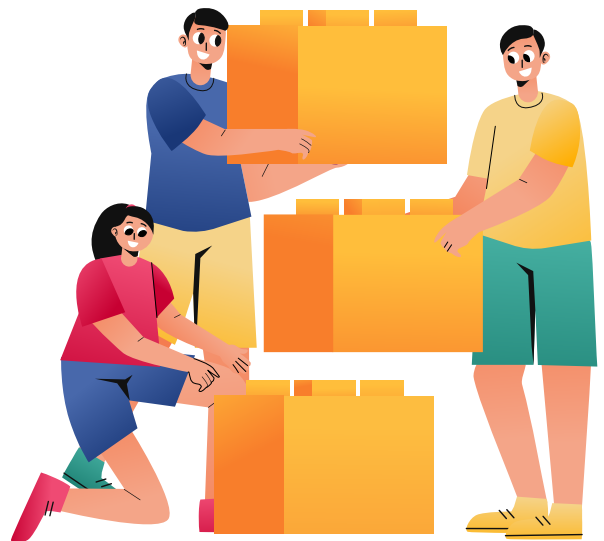



# Bentuk Program/Kegiatan TJSLP/CSR

Pelaksanaan program/kegiatan TJSLP/CSR terdiri atas beberapa bentuk dan ruang lingkup. Bentuk Program/kegiatan TJSLP/CSR adalah sebagai berikut:

## **1. Pemberdayaan masyarakat;**

program TJSLP yang bertujuan untuk memulihkan atau meningkatkan keberdayaan masyarakat dan alam agar mampu meningkatkan kualitas lingkungan hidup, permukiman, harkat dan martabat masyarakat sesuai dengan nilai-nilai kearifan lokal.

## **2. Kemitraan;**

program TJSLP yang bertujuan menumbuhkan, meningkatkan dan membina usaha mikro, kecil dan menengah untuk mendukung kemandirian unit usaha masyarakat.

## **3. Bina Lingkungan;**

program TJSLP yang bertujuan untuk pemberdayaan dan perbaikan kondisi sosial masyarakat dilaksanakan sesuai dengan ketentuan peraturan perundangan-undangan.

## **4. Sumbangan atau donasi; dan/atau**

Sumbangan atau donasi bertujuan untuk memberikan bantuan langsung berupa barang, uang atau bentuk pemberian lainnya yang tidak dapat diambil kembali.

## **5. Promosi**





# Ruang Lingkup

## **Bidang ruang lingkup TJSLP/CSR meliputi:**

- Pendidikan;
- Kesehatan;
- Olah raga, seni, budaya dan pariwisata;
- Kesejahteraan Sosial;
- Usaha ekonomi rakyat;
- Keagamaan;
- Perlindungan dan pengelolaan lingkungan hidup;
- Pertanian, perkebunan, kehutanan, peternakan, kelautan dan perikanan;
- Energi baru terbarukan;
- Kedaruratan;
- Pendampingan umum;
- Infrastruktur; dan
- Bidang lainnya yang secara nyata memberikan dampak peningkatan kualitas hidup masyarakat.





# Alur Pelaksanaan Kegiatan TJSLP/CSR

## ALUR PELAKSANAAN CSR





# PELAPORAN PROGRAM/KEGIATAN TJSLP/CSR JATENG



Guna memantau dan mengukur efektivitas dan efisiensi dari pelaksanaan TJSLP/CSR Provinsi Jawa Tengah dengan pencapaian target pembangunan Provinsi Jawa Tengah, diperlukan pelaporan atas pelaksanaan Program/Kegiatan TJSLP/CSR Provinsi Jawa Tengah. Pelaporan tersebut dilakukan melalui: Sistem Pelaporan Online CSR (SILAP CSR) pada alamat website: <https://csr.kesra.jatengprov.go.id/>.

Maksud dan Tujuan Pembuatan Sistem/Aplikasi Pelaporan Online CSR adalah untuk mempermudah dan mempercepat pelaporan program/kegiatan CSR yang telah dilakukan dan pelaporan rencana pelaksanaan program CSR ke depan oleh perusahaan, BUMN dan BUMD.

Sasaran dari SILAP CSR adalah dunia usaha (Perusahaan swasta, BUMN/BUMD) yang berpartisipasi dan/atau memiliki program/kegiatan CSR untuk mendukung program pembangunan daerah & penanggulangan kemiskinan di Jawa Tengah.

Pelaporan tersebut dilakukan dengan mekanisme sebagai berikut:

1. Dunia usaha (Perusahaan swasta, BUMN/BUMD) melakukan pendaftaran pada website SILAP CSR;
2. Dunia usaha (Perusahaan swasta, BUMN/BUMD) menginput data yang diperlukan dalam SILAP CSR;
3. Laporan hasil input data akan terangkum dalam dokumen Rencana Kerja Pemerintah Daerah (RKPD) Provinsi Jawa Tengah Tahun n+1.

Pelaporan yang telah terhimpun di dalam: <https://csr.kesra.jatengprov.go.id/> akan dipublikasikan di dalam Rencana Kerja Pemerintah Daerah (RKPD) Provinsi Jawa Tengah Tahun n+1. Pelaporan juga akan disampaikan kepada Gubernur Jawa Tengah dalam Musyawarah Perencanaan Pembangunan (Musrenbang) Provinsi Jawa Tengah.





# Format Proposal CSR

Perusahaan swasta, BUMD/BUMN, Filantropi, NGO dalam beberapa bentuk kegiatan CSR membutuhkan pengajuan proposal dari Organisasi Perangkat Daerah (OPD). Hal tersebut diperlukan untuk mempermudah Perusahaan swasta, BUMD/BUMN, Filantropi, NGO dalam mengetahui kegiatan yang perlu dilakukan intervensi melalui CSR secara lebih detail dan terperinci. Guna memudahkan OPD dalam melakukan penyusunan Proposal kepada Perusahaan swasta, BUMD/BUMN, Filantropi, NGO maka format proposal yang dapat digunakan dapat diakses pada link berikut:

**[bit.ly://PROPOSALCSRTEMPLATE](https://bit.ly/PROPOSALCSRTEMPLATE)**





# Pengembangan TJSLP/CSR

Upaya penurunan kemiskinan di Jawa Tengah senantiasa dilakukan melalui berbagai macam terobosan. Berbagai inovasi dilakukan untuk semakin mempermudah perencanaan kegiatan CSR. Memudahkan dalam mengetahui kantong kemiskinan yang berada di sekitar lokasi perusahaan menjadi salah satu pengembangan yang dilakukan. Sistem Manajemen Infrastruktur Terpadu Jawa Tengah (SIMFAST) Jateng merupakan sistem manajemen (alat kerja) yang mengintegrasikan analisa data dan informasi infrastruktur secara terpadu dengan sektor lain (ekonomi sosial).

Guna memudahkan Perusahaan Swasta, BUMN/BUMJD dalam mendukung Program/Kegiatan CSR di Provinsi Jawa Tengah maka Perusahaan dapat mengakses link berikut:

<https://simfastjateng.bappeda.jatengprov.go.id>





# HELP DESK



Apabila anda menemui kesulitan di dalam pelaksanaan TJSLP/CSR di Provinsi Jawa Tengah, anda dapat berkomunikasi dengan Tim Support yang terdapat di dalam website Silap CSR Jateng. Atau anda juga dapat menghubungi tim kami di:



**Sekretariat TJSLP:**  
**Bp. Hermawan (0852-2628-7535)**  
**Bappeda Pemprov Jateng**  
**Jl. Pemuda No.127 - 133 Semarang**

**Ibu Eny (0821-6095-4933)**  
**Biro Kesra Setda Prov Jateng**  
**Jl. Pahlawan No.9 Semarang**



# POKJA PENDIDIKAN



**CSR PLAN BOOK  
2025**



# POKJA PENDIDIKAN



NO	USULAN PROGRAM/KEGIATAN PRIORITAS PEMBANGUNAN DAERAH TAHUN 2025	BIDANG SEKTOR	OPD TERKAIT	SASARAN/TARGET (JUMLAH/UNIT/ORANG/PAKET, DLL)	LOKASI	KEBUTUHAN DANA (RP)	RENCANA PELAKSANAAN (BULAN DAN TAHUN)	KETERANGAN
1	Kursi Roda	Pendidikan	Dinas Pendidikan dan Kebudayaan	360 kursi roda @2,5 jt untuk SLB Negeri/Swasta	<ul style="list-style-type: none"> <li>Kab Banjarnegara : SLB NEGERI BANJARNEGARA (2 kursi) ,SLB NEGERI MANDIRAJA (2 kursi), SMPLB YPAB BARAMAS MANDIRAJA (1 kursi);</li> <li>Kab Banyumas : SLB ABCD KUNCUP MAS BANYUMAS (2 kursi), SLB AISYIYAH AL-WALIDAH (2 kursi), SLB B YAKUT PURWOKERTO (2 kursi), SLB C DAN C1 YAKUT PURWOKERTO (2 kursi);</li> <li>Kab Batang : SLB NEGERI BATANG (2 kursi);</li> <li>Kab Blora : SLB BC Muhammadiyah Cepu (2 kursi), SLB BUDI MULYO (2 kursi), SLB BUDI MULYO (2 kursi), SLB CERIA MANDIRI BLORA (2 kursi), SLB NEGERI JEPON (2 kursi), SLB NEGERI RANDUBLATUNG (2 kursi), SLB SARTIKA NGAWEN (2 kursi);</li> <li>Kab Boyolali : SLB ABC YKAB PULISEN BOYOLALI (2 kursi), SLB ABCD BAKTI SOSIAL (2 kursi), SLB ABCD DIAN PUTRA BANGSA (2 kursi), SLB ABCD TUNAS PEMBANGUNAN 1 (2 kursi), SLB ABCD TUNAS PEMBANGUNAN 2 (2 kursi), SLB ABCD YPALB CEPOGO (2 kursi), SLB B-C YPCM BOYOLALI (2 kursi), SLB B-C YPPS NGENEMPLAK (2 kursi), SLB BC MITRA AMANDA (2 kursi), SLB N BOYOLALI (2 kursi), SLB YPCM BANYUDONO (2 kursi);</li> <li>Kab Brebes : SLB Mutiara Hati (2 kursi), SLB NEGERI BREBES (2 kursi);</li> <li>Kab Cilacap : SEKOLAH KHUSUS TERPADU AL BANUN (2 kursi), SLB ABCD MUTIARA NUSANTARA (2 kursi), SLB DARUSSALAM (2 kursi), SLB NEGERI CILACAP (2 kursi), SLB NEGERI KROYA (2 kursi), SLB PUTRA MANDIRI 2 GANDRUMMANGU (2 kursi), SLB PUTRA MANDIRI KAWUNGANTEN (2 kursi);</li> <li>Kab. Demak : SLB NEGERI 1 DEMAK (2 kursi);</li> <li>Kab Grobogan : SLB B YPLB DANYANG PURWODADI (2 kursi), SLB C YPLB DANYANG PURWODADI (2 kursi), SLB Negeri Grobogan (2 kursi), SLB PGRI PURWODADI (2 kursi);</li> <li>Kab. Jepara : SLB NEGERI JEPARA (2 kursi);</li> <li>Kab Karanganyar : SLB ANUGERAH (2 kursi), SLB B,C,D,AUTIS YPALB (2 kursi), SLB B-C YPASP GONDANGREJO (2 kursi), SLB BINA KARYA INSANI (2 kursi), SLB C YPALB KARANGANYAR (2 kursi), SLB MANDIRI PUTRA (2 kursi), SLB MANDIRI PUTRA BANGSA (2 kursi), SLB N CANGAKAN KARANGANYAR (2 kursi), SLB NEGERI COLOMADU (2 kursi), SLB RAHMAWATI KHOLID (2 kursi), SLB YAYASAN ADI WALUYO KARANGANYAR (2 kursi), SLB YPALB KARANGPANDAN (2 kursi), SLB-B Pawestri Jaten (2 kursi), SLBS MITRA ANANDA (2 kursi);</li> <li>Kab Kebumen : SLB ABC PUTRA MANUNGGAL (2 kursi), SLB BUDI ASIH (2 kursi), SLB NEGERI TAMANWINANGUN KEBUMEN (2 kursi), SLB PGRI 1 PREMBUN (2 kursi), SLB PUTRA PERTIWI (2 kursi), SPKH NEGERI KARANGANYAR (2 kursi);</li> <li>Kab Kendal : SLB ABC SWADAYA KENDAL (2 kursi), SLB INSAN TIARA BANGSA (2 kursi), SLB M SURYA BANGSA (2 kursi), SLB MUTIARA BANGSA (2 kursi), SLBN KENDAL (2 kursi), SLBS SURYA GEMILANG (2 kursi);</li> </ul>	900.000.000	Juli Tahun 2025	Kursi roda bagi murid difabel yang terdapat pada SLB



# POKJA PENDIDIKAN



NO	USULAN PROGRAM/KEGIATAN PRIORITAS PEMBANGUNAN DAERAH TAHUN 2025	BIDANG SEKTOR	OPD TERKAIT	SASARAN/TARGET (JUMLAH/UNIT/ORANG/PAKET, DLL)	LOKASI	KEBUTUHAN DANA (RP)	RENCANA PELAKSANAAN (BULAN DAN TAHUN)	KETERANGAN
					<ul style="list-style-type: none"> <li>Kab Klaten : SLB A YAAT KLATEN (2 kursi), SLB B YAAT (2 kursi), SLB BC BHAKTI PUTERA BAHAGIA (2 kursi), SLB BC DHARMA ANAK BANGSA (2 kursi), SLB BC PANCA BHAKTI MULIA (2 kursi), SLB BC YASWARA (2 kursi), SLB BC YKGR BAYAT (2 kursi), SLB BINA KARYA MUTIARA KLATEN (2 kursi), SLB BINADSIH (2 kursi), SLB BUNGA CIKAL MANDIRI (2 kursi), SLB C YPAALB PRAMBANAN KLATEN (2 kursi), SLB CB BINA TARUNA (2 kursi), SLB Putro Oyotasih Jatinom (2 kursi), SLB-CC1 SHANTI YOGA (2 kursi);</li> <li>Kab Kudus: SDLB SUNAN KUDUS (2 kursi), SLB KALIWUNGU (2 kursi), SLB NEGERI CENDONO (2 kursi), SLB PURWOSARI (2 kursi), SLBS SUNAN MURIA (2 kursi);</li> <li>Kab Magelang : SLB BINA KASIH (2 kursi), SLB MAARIF MUNTILAN (2 kursi), SLB-C RINDANG KASIH (2 kursi);</li> <li>Kab Pati : SLB BINA CITRA (2 kursi), SLB FUTUHIYAH (2 kursi), SLB NEGERI PATI (2 kursi), SLB SUNAN PRAWOTO (2 kursi);</li> <li>Kab. Pekalongan : SLB NEGERI WIRADESA (2 kursi);</li> <li>Kab. Pemalang : SLB NEGERI 1 PEMALANG (2 kursi), SLB NEGERI 2 PEMALANG (2 kursi);</li> <li>Kab. Purbalingga: SLB N PURBALINGGA (2 kursi), SLB PURBA ADHI SUTA (2 kursi);</li> <li>Kab. Purworejo : SLB KARYA BHAKTI (2 kursi), SLB MUHAMMADIYAH (2 kursi), SLB NEGERI PURWOREJO (2 kursi);</li> <li>Kab. Rembang : SLB N REMBANG (2 kursi), SLB Negeri Lasem (2 kursi);</li> <li>Kab. Semarang : SLB WAHID HASYIM (2 kursi), SLB ABCD DHARMA BHAKTI (2 kursi), SLB ABCD MUHAMADIYAH SUSUKAN (2 kursi), SLB ABCD PUTERA MANDIRI (2 kursi), SLB BC Bina Putera Ambarawa (2 kursi), SLB ERHA PABELAN (2 kursi), SLB MUHAMMADIYAH SURYA GEMILANG (2 kursi), SLB Negeri Ungaran (2 kursi), SLB NU Reksosari (2 kursi);</li> <li>Kab. Sragen : SLB B YPSLB GEMOLONG (2 kursi), SLB BC BAGASKARA (2 kursi), SLB BC Putra Harapan (2 kursi), SLB N SRAGEN (2 kursi), SLB SARI UTAMA (2 kursi), SLB-BC KARYA SEJAHTERA (2 kursi), SLB-C YPSLB Gemolong (2 kursi);</li> <li>Kab. Sukoharjo : SLB ABC TAWANGSARI (2 kursi), SLB ABCD YSD POLOKARTO (2 kursi), SLB B-C YPAALB LANGENHARJO (2 kursi), SLB FADHILAH UMMAH SUKOHARJO (2 kursi), SLB HAMONG PUTRO JOMBOR (2 kursi), SLB NEGERI SUKOHARJO (2 kursi), SLB Tuna Rungu Wicara dan Tuna Grahita Bina Insan Mandiri Mojolaban (2 kursi);</li> <li>Kab. Tegal : SLB MANUNGGAL (2 kursi), SLB N SLAWI (2 kursi);</li> <li>Kab. Temanggung : SLB NEGERI TEMANGGUNG (2 kursi);</li> <li>Kab. Wonogiri : SLB ABC GIRI WIYATA DHARMA (2 kursi), SLB AL-ISHLAH JATISRONO (2 kursi), SLB BC YMS WONOGIRI DI NGADIROJO (2 kursi), SLB BC YSBPD WURYANTORO (2 kursi), SLB BESTARI ASIH (2 kursi), SLB MULATSARIRA BATURETNO (2 kursi), SLB NEGERI PURWANTORO (2 kursi), SLB NEGERI WONOGIRI (2 kursi), SLB SULAIISA TIRTOMOYO (2 kursi);</li> <li>Kab. Wonosobo : SLB C BUDI ASIH (2 kursi), SLB DENA UPAKARA (2 kursi), SLB KARYA BAKTI WONOSOBO (2 kursi);</li> </ul>			



# POKJA PENDIDIKAN



NO	USULAN PROGRAM/KEGIATAN PRIORITAS PEMBANGUNAN DAERAH TAHUN 2025	BIDANG SEKTOR	OPD TERKAIT	SASARAN/TARGET (JUMLAH/UNIT/ORANG/PAKET,DLL)	LOKASI	KEBUTUHAN DANA (RP)	RENCANA PELAKSANAAN (BULAN DAN TAHUN)	KETERANGAN
					<ul style="list-style-type: none"> <li>Kota Magelang : Sekolah Khusus Autisme Bina Anggita Kota Magelang (1 kursi), SLB-B YPPALB (2 kursi), SLB-C- YPPALB (2 kursi), SLBN KOTA MAGELANG (2 kursi);</li> <li>Kota Pekalongan : SLB Negeri Kota Pekalongan (2 kursi), SLB PRI (2 kursi);</li> <li>Kota Salatiga : SLB A. WANTUWIRAWAN (2 kursi), SLB B WANTUWIRAWAN (2 kursi), SLB BINA PUTRA SALATIGA (2 kursi), SLB Negeri Salatiga (2 kursi), SLB Rumah Pintar Salatiga (2 kursi), SLB TALENTA KIDS (2 kursi), SLB-C WANTUWIRAWAN (2 kursi);</li> <li>Kota Semarang : SDLB- C WIDYA BHAKTI (1 kursi), SDLB- C1 WIDYA BHAKTI (1 kursi), SLB A DRIA ADI (1 kursi), SLB C DHARMA MULIA (1 kursi), SLB C PELITA ILMU (1 kursi), SLB C PUTRA MANDIRI (1 kursi), SLB C WIDYA BHAKTI (1 kursi), SLB HJ. Soemiyati Himawan (2 kursi), SLB Negeri Semarang (2 kursi), SLB TALITAKUM (1 kursi), SLB WIDYA BHAKTI (1 kursi), SLB Yayasan Autisma Semarang (2 kursi), SLB-B,C SWADAYA (2 kursi), SLB-C,D YPAC SEMARANG (2 kursi), SLBS AUTISMA YOGASMARA (1 kursi);</li> <li>Kota Surakarta: SLB - E PRAYUWANA (2 kursi), SLB A YKAB SOLO (2 kursi), SLB AUTIS AGCA CENTER (1 kursi), SLB AUTIS ALAMANDA (1 kursi), SLB AUTIS HARMONY (1 kursi), SLB BC AUTIS YBA (1 kursi), SLB C SETYADARMA (2 kursi), SLB C YPSLB (2 kursi), SLB C1 YSSD (2 kursi), SLB CG- YPPCG BINA SEJAHTERA (2 kursi), SLB D YPAC SURAKARTA (2 kursi), SLB D1 YPAC SURAKARTA (2 kursi), SLB E BHINA PUTERA SURAKARTA (2 kursi), SLB NEGERI SURAKARTA (2 kursi), SLB PANCA BAKTI MULIA (2 kursi), SLB YRTRW (2 kursi), SLBS B YAAT SURAKARTA (2 kursi);</li> <li>Kota Tegal: SLB NEGERI KOTA TEGAL (2 kursi), SLB SPK MUHAMMADIYAH (2 kursi)</li> </ul>			
2	Alat-alat Pembelajaran untuk ABK	Pendidikan	Dinas Pendidikan dan Kebudayaan	90 paket @ 10jt untuk SLB Negeri/Swasta	SLB Negeri/Swasta di Kabupaten/Kota Provinsi Jawa Tengah	900.000.000	Agustus Tahun 2025	Alat pembelajaran bagi Anak Berkebutuhan Khusus. Lokasi SLB dapat menyesuaikan sesuai dengan lokasi Ring 1 Perusahaan
3	Alat Pembantu Pendengaran untuk ABK	Pendidikan	Dinas Pendidikan dan Kebudayaan	100 unit @ 1,5 jt untuk siswa SLB Negeri/Swasta	<ul style="list-style-type: none"> <li>Kab. Banjarnegara : SLB NEGERI BANJARNEGARA (1 alat), SLB NEGERI MANDIRAJA (1 alat), SMP LB YPAB BARAMAS MANDIRAJA (1 alat);</li> <li>Kab. Banyumas: SLB ABCD KUNCUP MAS BANYUMAS (1 alat), SLB B YAKUT PURWOKERTO (1 alat);</li> <li>Kab. Batang : SLB NEGERI BATANG (1 alat);</li> <li>Kab. Blora : SLB BC Muhammadiyah Cepu (1 alat), SLB BUDI MULYO (1 alat), SLB CERIA MANDIRI BLORA (1 alat), SLB NEGERI JEPON (1 alat), SLB NEGERI RANDUBLATUNG (1 alat);</li> <li>Kab. Boyolali : SLB ABC YKAB PULISEN BOYOLALI (1 alat), SLB ABCD TUNAS PEMBANGUNAN 1 (1 alat), SLB ABCD YPALB CEPOGO (1 alat), SLB B-C YPPS NGEMPLAK (1 alat), SLB N BOYOLALI (1 alat);</li> <li>Kab. Brebes : SLB NEGERI BREBES (1 alat);</li> <li>Kab. Cilacap: SEKOLAH KHUSUS TERPADU AL BANUN (1 alat), SLB NEGERI CILACAP (1 alat), SLB NEGERI KROYA (1 alat), SLB PUTRA MANDIRI 2 GANDRUNGMANGU (1 alat), SLB PUTRA MANDIRI KAWUNGAN TEN (1 alat);</li> </ul>	150.000.000	Agustus Tahun 2025	Alat bantu bagi murid yang mengalami tuna rungu



# POKJA PENDIDIKAN



NO	USULAN PROGRAM/KEGIATAN PRIORITAS PEMBANGUNAN DAERAH TAHUN 2025	BIDANG SEKTOR	OPD TERKAIT	SASARAN/TARGET (JUMLAH/UNIT/ORANG/PAKET, DLL)	LOKASI	KEBUTUHAN DANA (RP)	RENCANA PELAKSANAAN (BULAN DAN TAHUN)	KETERANGAN
					<ul style="list-style-type: none"> <li>Kab. Demak: SLB NEGERI 1 DEMAK (1 alat);</li> <li>Kab. Grobogan: SLB B YPLB DANYANG PURWODADI (1 alat), SLB Negeri Grobogan (1 alat);</li> <li>Kab. Jepara: SLB NEGERI JEPARA (1 alat);</li> <li>Kab. Karanganyar: SLB ANUGERAH (1 alat), SLB B,C,D,AUTIS YPALB (1 alat), SLB BINA KARYA INSANI (1 alat), SLB MANDIRI PUTRA BANGSA (1 alat), SLB N CANGAKAN KARANGANYAR (1 alat), SLB NEGERI COLOMADU (1 alat), SLB PALB KARANGPANDAN (1 alat), SLB-B Pawestri Jaten (1 alat)</li> </ul>			
4	Pelatihan Guru Inklusi	Pendidikan	Dinas Pendidikan	50 orang Guru SMA/SMK Inklusi	Jawa Tengah	100.000.000	Juni Tahun 2025	Pelatihan bagi para guru inklusi
5	Pembinaan Prestasi PDBK	Pendidikan	Dinas Pendidikan	2 paket untuk pembinaan lomba tk nasional SLB Negeri/Swasta	Jawa Tengah	75.000.000	Juni Tahun 2025	Pembinaan bagi murid SLB
6	BUS/Mobil Antar Jemput ke Sekolah PDBK	Pendidikan	Dinas Perhubungan	3 unit @ 300 jt SLB Negeri/Swasta	Kab Kendal : SLBN KENDAL (1 Bus);	900.000.000	Juni Tahun 2025	Untuk memudahkan Anak Berkebutuhan Khusus dalam menuju ke SLB
7	Pojok Baca Edukasi Ramah Anak di Terminal Penggaron	Pendidikan	Dinas Kearsipan Dan Perpustakaan Prov. Jateng, Disnas Perhubungan Prov. Jateng	5 paket @ 90.000.000	5 titik lokasi Pojok Baca Edukasi Ramah Anak ( Terminal Penggaron Semarang, Terminal Sukoharjo, Terminal Kutoarjo Purworejo, Terminal Purbalingga, Terminal Banyuputih Batang )	450.000.000	Juli s.d Desember 2025	Karpet, Rak Buku. APE, Meja kursi Baca Anak, Buku Bacaan anak dan tema transportasi, Tambahan isi e book tugu titik baca, aksesoris perlengkapan tempat baca, wallpaper tema anak, Roll banner dan Backdrop MMT
8	Peningkatan Sarana Prasarana Perpustakaan Provinsi Jawa Tengah Jl. Sriwijaya Semarang	Pendidikan	Dinas Kearsipan Dan Perpustakaan Prov. Jateng	1 paket	Perpustakaan Provinsi Jawa Tengah Jl. Sriwijaya 29 A Semarang	250.000.000	Juli s.d Desember 2025	Komputer, Printer, AC Standing, Smart TV, Sofa, Rak buku, pigura koran
9	Perpustakaan Provinsi Jawa Tengah Ramah Disabilitas	Pendidikan	Dinas Kearsipan Dan Perpustakaan Prov. Jateng	1 paket	Perpustakaan Provinsi Jawa Tengah Jl. Sriwijaya 29 A Semarang	25.000.000	Juli s.d Desember 2025	Kursi Roda, tongkat disabilitas, jalur jalan disabilitas
10	Layanan Audio Visual Perpustakaan Provinsi Jawa Tengah	Pendidikan	Dinas Kearsipan Dan Perpustakaan Prov. Jateng	1 paket	Perpustakaan Provinsi Jawa Tengah Jl. Sriwijaya 29 A Semarang	75.000.000	Juli s.d Desember 2025	Viewsonic Laser Projector LS750Wu, Mic Wireless Sennheiser SKM 9004, Wireless Omni Lavarler Mic, Wireless Mic Clip On Camcorder
11	Pelatihan/Magang Guru Produktif	Pendidikan	Dinas Pendidikan dan Kebudayaan	100 Guru SMK Negeri/Swasta @10jt	Jawa Tengah	1.000.000.000	Januari s.d Desember 2025	Pelatihan guru SMK agar update dengan kebutuhan dunia usaha

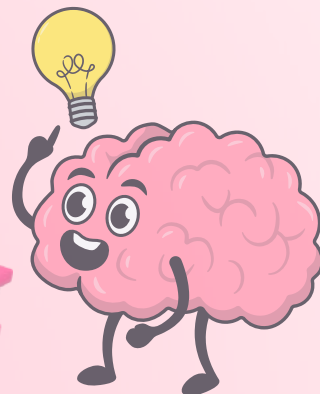



# POKJA PENDIDIKAN



NO	USULAN PROGRAM/KEGIATAN PRIORITAS PEMBANGUNAN DAERAH TAHUN 2025	BIDANG SEKTOR	OPD TERKAIT	SASARAN/TARGET (JUMLAH/UNIT/ORANG/PAKET,DLL)	LOKASI	KEBUTUHAN DANA (RP)	RENCANA PELAKSANAAN (BULAN DAN TAHUN)	KETERANGAN
12	Sertifikasi Keahlian Siswa	Pendidikan	Disnakertrans, Dinas Koperasi dan UKM	3.000 Lulusan SMK Negeri/Swasta @ 1jt	Jawa Tengah	3.000.000.000	Maret Tahun 2025	Bahan baku ujian sertifikasi, narsum, konsumsi, Dokumentasi
13	Penyaluran Lulusan SMK	Pendidikan	Dinas Pendidikan dan Kebudayaan	2 paket @ 300 jt sasaran Lulusan SMK Negeri dan Swasta	Jawa Tengah	750.000.000	Agustus Tahun 2025	Pelaksanaan Jobfair
14	Sertifikasi Keahlian Siswa	Pendidikan	Dinas Pendidikan dan Kebudayaan	3.000 Lulusan SMK Negeri/Swasta @ 1jt	Jawa Tengah	3.000.000.000	Maret Tahun 2025	Bahan baku ujian sertifikasi, narsum, konsumsi, Dokumentasi
15	Peralatan sekolah siswa PKBM	Pendidikan	Inspektorat	20 paket @Rp500.000,00	Desa Tambakrejo, Pemalang	10.000.000	Januari 2025	Peralatan sekolah untuk siswa PKBM (intervensi ATS) yang terdiri dari alat tulis, tas sekolah, dan sepatu
					Total	11.585.000.000		
								Terbilang: (Sebelas miliar lima ratus delapan puluh lima juta rupiah)

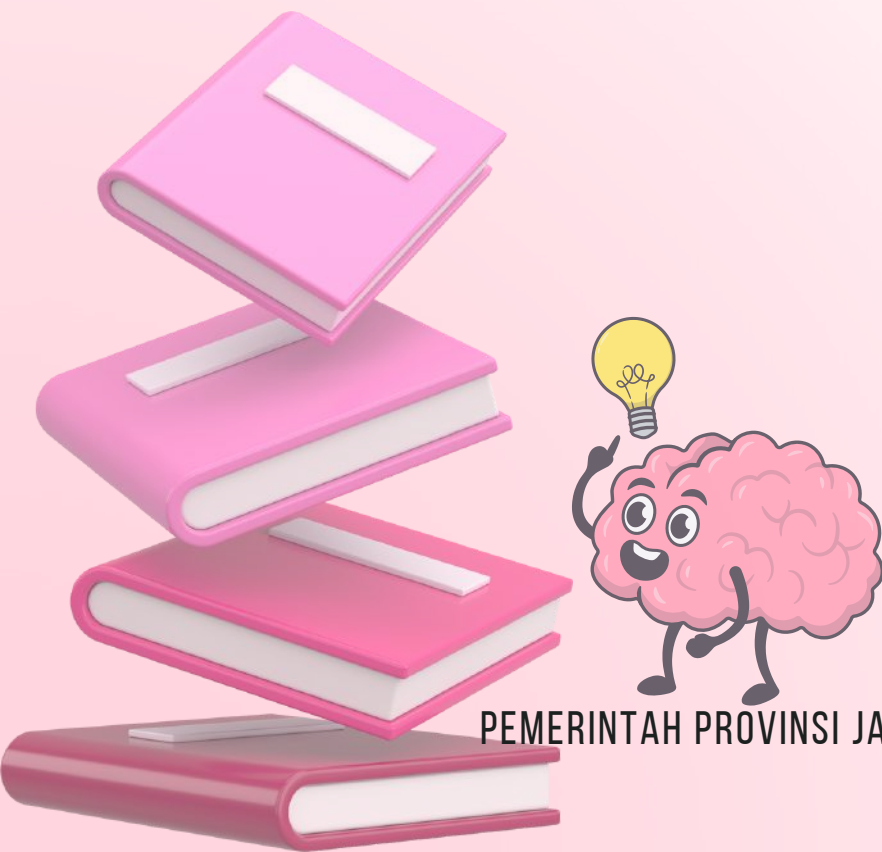



# POKJA KESEHATAN

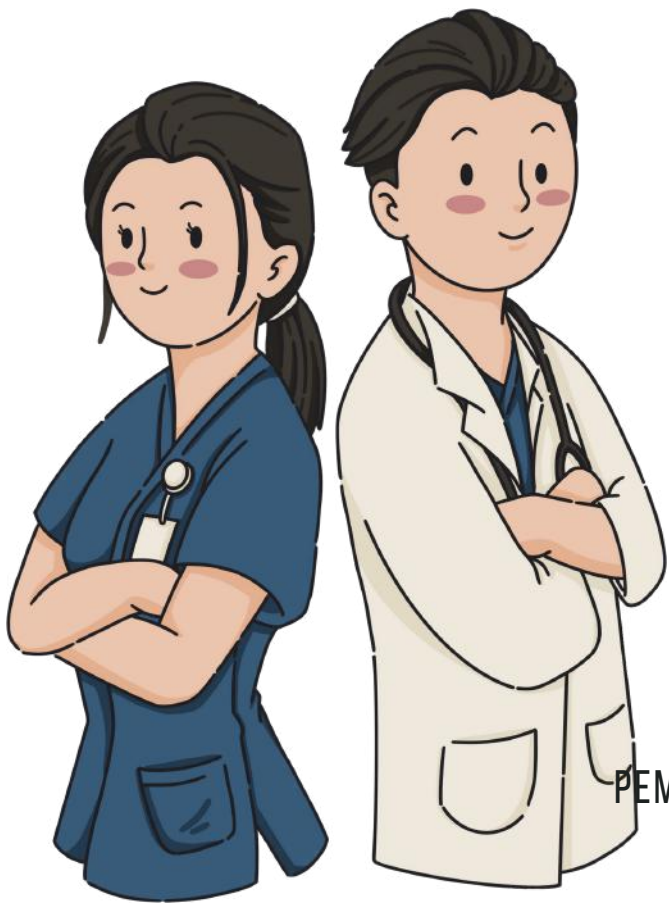

**CSR PLAN BOOK  
2025**



## POKJA KESEHATAN

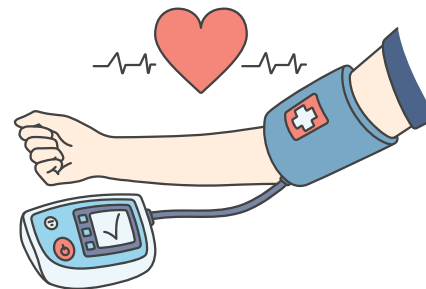

NO	USULAN PROGRAM/KEGIATAN PRIORITAS PEMBANGUNAN DAERAH TAHUN 2025	BIDANG SEKTOR	OPD TERKAIT	SASARAN/TARGET (JUMLAH/UNIT/ORANG /PAKET, DLL)	LOKASI	KEBUTUHAN DANA (RP)	RENCANA PELAKSANAAN (BULAN DAN TAHUN)	KETERANGAN
1	Kegiatan Kampanye Pencegahan HIV AIDS pada Kelompok Remaja/ Anak Sekolah	Kesehatan	Dinas Kesehatan	Anak Sekolah SMA/SMK/Sederajat = 400 ORANG	Kota Semarang dan Kota Surakarta	93,000,000	Agustus 2025	Kegiatan bertujuan sebagai upaya pencegahan peningkatan kasus HIV di kelompok remaja/anak sekolah Pembiayaan dalam bentuk belanja (Konsumsi, Kaos, Narsum Kab Kota, Sewa gedung, Spanduk dan Buku Saku HIV)
2	Kegiatan Edukasi B2SA dan Pemberian Makan B2SA	Kesehatan	Dinas Ketahanan Pangan Provinsi Jawa Tengah	1.000 Ibu Hamil KEK & Anak Stunting	5 titik di Jawa Tengah ((Kab Klaten, Kab Tegal, Kab Kendal, Kab Boyolali, Kab Karanganyar))	30,000,000	Juli 2025	Kegiatan merupakan upaya pencegahan dan penanganan Stunting di 5 Titik dengan sasaran 1.000 penerima manfaat
3	Pemberian Bantuan Pangan dalam rangka penanganan Stunting (Beras Fortivit, Daging Ayam & Telur)	Kesehatan	Dinas Ketahanan Pangan Provinsi Jawa Tengah	120 Balita	1 Kabupaten di Jawa Tengah (Kab. Batang)	140,000,000	4 Bulan	Pemberian bantuan pangan dilaksanakan 2 minggu sekali dalam 4 bulan dengan rincian Paket Pertama Beras Fortivit + Telur Ayam dan Paket Kedua Beras Fortivit + Daging Ayam
4	Gerakan Berantas Kembali (GEBRAK) Malaria	Kesehatan	Dinas Kesehatan	JMD dan kader = 1 kab @ 3 puskesmas @ 2 desa @ 15 orang	Kab. Purworejo Kec. Bener, kec. Loanokec. kaligesing	54,000,000	3 Bulan	Kegiatan bertujuan melibatkan masyarakat dalam Eliminasi Malaria, dalam bentuk Jumantik Kit dan Media KIE
5	Gerakan PSN	Kesehatan	Dinas Kesehatan	kader jumantik = 3 kab @ 3 puskesmas @ 2 desa @ 15 kader	1. Kab Banyumas (puskesmas Purwokerto Selatan & puskesmas Karanglewass) 2. Kab. Klaten (puskesmas Trucuk & Puskesmas Karanganyar) 3. Kab. Boyolali (puskesmas Teras & Puskesmas Boyolali)	60,000,000	3 bulan (Januari s.d Maret 2025)	Kegiatan bertujuan untuk mengendalikan kasus DBD, dalam bentuk Jumantik Kit dan Media KIE
6	Peningkatan Gizi Balita Stunting melalui Budidaya enthok Jumbo	Kesehatan	Dinas Kesehatan		Desa Dondong Kec. Kesugihan Kab Cilacap	32,500,000	Mei 2025	Kegiatan bertujuan stimulasi penambahan asupan gizi balita stunting dan peningkatan perekonomian masyarakat (Pembelian indukan enthok jumbo yang di pelihara oleh keluarga stunting dengan pembinaan kelompok tani ternak).
7	Pengadaan Posbindu kit untuk posyandu layanan ILP Dewasa dan usia lanjut	Kesehatan	Dinas Kesehatan	3 posyandu	Desa Dondong Kec. Kesugihan Kab Cilacap	6,000,000	Maret 2025	Peningkatan sarana prasarana mendukung posyandu aktif dengan Pendekatan ILP
8	Pengadaan jamban sehat	Kesehatan	Inspektorat	20 unit	Desa Serang dan Desa Tambakrejo Kabupaten Pemalang	50.000.000	Februari dan Agustus 2025	Pengadaan jamban sehat untuk 2 desa dampingan Inspektorat sebanyak 10 unit untuk Desa Serang dan 10 unit untuk Desa Tambakrejo, @Rp2.500.000,00
					Total	465.500.000		
								Terbilang : (Empat ratus enam puluh lima juta lima ratus ribu rupiah)



# POKJA OLAHRAGA, SENI, DAN BUDAYA

CSR PLAN BOOK  
2025



PEMERINTAH PROVINSI JAWA TENGAH

21



# POKJA OLAHRAGA, SENI, DAN BUDAYA



NO	USULAN PROGRAM/KEGIATAN PRIORITAS PEMBANGUNAN DAERAH TAHUN 2025	BIDANG SEKTOR	OPD TERKAIT	SASARAN/TARGET (JUMLAH/UNIT/0 RANG/PAKET, DLL)	LOKASI	KEBUTUHAN DANA (RP)	RENCANA PELAKSANAAN (BULAN DAN TAHUN)	KETERANGAN
1	Bantuan Sarana Prasarana, peralatan dan perlengkapan di Daya Tarik Wisata (DTW)	Pariwisata	Disporapar	DTW di Kab/Kota di Provinsi Jawa Tengah (126 titik)	Kab. Jepara, Kab. Klaten, Kab. Blora, Kab. Pemalang, Kab. Brebes, Kab. Cilacap, Kab. Grobogan, Kab. Banjarnegara, Kab. Tegal, Kab. Kebumen, Kab. Banyumas, Kab. Demak, Kab. Rembang, Kab. Pati, Kab. Karanganyar, Kab. Magelang, Kota Semarang, Kab. Semarang, Kab. Purbalingga, Kab. Kendal, Kab. Purworejo, Kab. Kudus, Kab. Temanggung, dan Kab. Wonosobo	2.520.000.000	Maret - Desember	Kegiatan ini bertujuan untuk membantu daya tarik wisata melengkapi sarana prasarana diantaranya fasilitas kesehatan, pengolahan limbah sampah, rambu- rambu menuju destinasi wisata, sehingga memberikan kenyamanan kepada pengunjung.
				5 DTW	(KAB JEPARA) 1. Museum RA Kartini 2. Pantai Kartini 3. Tirta Samudra Bandengan 4. benteng portugis 5. Desa Wisata Petekeyan	100.000.000 Masing-masing DTW @ 20.000.000		KEBUTUHAN :1. Museum RA Kartini (CCTV) 2. Pantai Kartini (Tempat Sampah) 3. Tirta Samudra Bandengan (Tempat sampah) 4. benteng portugis (Tempat Sampah) 5. Desa Wisata Petekeyan (Rambu penunjuk arah dalam DTW)
				3 DTW	(KAB KLATEN) 1. Joglo Omah Wayang 2. Girpasang 3. Kalitalang	60.000.000 Masing-masing DTW @ 20.000.000		KEBUTUHAN :1. Joglo Omah Wayang (Tempat Pajangan Souvenir) 2. Girpasang (CCTV, sarana penerangan/lampu di dtw) 3. Kalitalang (Peralatan outbond)
				9 DTW	(KAB BLORA) 1. BUKIT KUNCI 2. Kampung Samin 3. Sendang Mahbang ecotourism 4. DESA WISATA LEDOK 5. Desa Wisata Tempuran 6. Desa Wisata Tunjungan 7. Susuka (Susur kali) 8. Kampung Durian Nglawungan 9. Wana Wisata Goa Terawang	180.000.000 Masing-masing DTW @ 20.000.000		KEBUTUHAN :1. BUKIT KUNCI (TEMPAT PENGELOLAAN SAMPAH) 2. Kampung Samin (gamelan 2 pangkon) 3. Sendang Mahbang ecotourism (alat outbond) 4. DESA WISATA LEDOK (Kamera, Drone) 5. Desa Wisata Tempuran (lampu penerangan jalan taman) 6. Desa Wisata Tunjungan (Kursi Meja Besi cor, Tenda UMKM) 7. Susuka (Susur kali) (Helm, pelampung, tali trusik, sepatu) 8. Kampung Durian Nglawungan (Kursi meja taman besi cor) 9. Wana Wisata Goa Terawang (Gazebo)
6 DTW	(KAB PEMALANG) 1. Pantai widuri 2. BUKIT GAMBANGAN 3. Jalur Pendakian Gunung Slamet via Dipajaya 4. Benowo Park 5. Rambu" Keselamatan, Rambu" penunjuk Arah 5. Wanawisata desa wisnu (Tempat ibadah (mshola)) 6. WIPPAS (APPAR Pemadam, Box P3K dan isinya, Alat K3, Papan Informasi, Toilet Portabel, Tempat Sampah, Mesin Potong Rumput, Tenda UMKM)	120.000.000 Masing-masing DTW @ 20.000.000	KEBUTUHAN :1. Pantai widuri (Gerobak sampah, tong sampah, alat kebersihan (sabit, sapu dll)) 2. BUKIT GAMBANGAN (TOILET, PENAMPUNGAN AIR (TOREN)) 3. Jalur Pendakian Gunung Slamet via Dipajaya (Alat Mitigasi dan Evakuasi Lengkap) 4. Benowo Park (Papan informasi DTW, Rambu" Keselamatan, Rambu" penunjuk Arah) 5. Wanawisata desa wisnu (Tempat ibadah (mshola)) 6. WIPPAS (APPAR Pemadam, Box P3K dan isinya, Alat K3, Papan Informasi, Toilet Portabel, Tempat Sampah, Mesin Potong Rumput, Tenda UMKM)					



# POKJA OLAHRAGA, SENI, DAN BUDAYA



NO	USULAN PROGRAM/KEGIATAN PRIORITAS PEMBANGUNAN DAERAH TAHUN 2025	BIDANG SEKTOR	OPD TERKAIT	SASARAN/TARGET (JUMLAH/UNIT/0 RANG/PAKET, DLL)	LOKASI	KEBUTUHAN DANA (RP)	RENCANA PELAKSANAAN (BULAN DAN TAHUN)	KETERANGAN
				8 DTW	(KAB BREBES) 1. Curug rambukasang 2. Pesona Goa Lawa Songgom 3. tuk Sirah Pemali 4. Pulau Hantu Sigempol 5. Wisata Agro Kaligua 6. Ekowisata Mangrove Kalianyar 7. Pantai Mentari 8. ciradu gegerhalang indah	160.000.000 Masing-masing DTW @ 20.000.000		KEBUTUHAN :1. Curug rambukasang (gazebo) 2. Pesona Goa Lawa Songgom (Toilet, Mushola, Generator listrik, Pompa air listrik, Gazebo) 3. tuk Sirah Pemali (gazebo) 4. Pulau Hantu Sigempol (Trecking kayu, Gazebo ( Ranggan )) 5. Wisata Agro Kaligua (Gazebo, lampu penerangan jalan (solar cell)) 6. Ekowisata Mangrove Kalianyar (trecking kayu) 7. Pantai Mentari (rambu-rambu keselamatan) 8. ciradu gegerhalang indah (peralatan edukasi pembuatan Guci gerabah / keramik)
				4 DTW	(KAB CILACAP) 1. Air Panas Cipari 2. Curug Cimandaway 3. Hutan Payau 4. Gunung Selok	80.000.000 Masing-masing DTW @ 20.000.000		KEBUTUHAN :1. Air Panas Cipari (Alat Komunikasi (HT), Pelampung) 2. Curug Cimandaway (Peralatan Outbond dan Camping) 3. Hutan Payau (Peralatan Outbond) 4. Gunung Selok (Peralatan Kebersihan)
				2 DTW	(KAB GROBOGAN) 1. Bleduk Kuwu 2. goa lawa dan goa macan	40.000.000 Masing-masing DTW @ 20.000.000		KEBUTUHAN :1. Bleduk Kuwu (sound sytem, rambu2 keselamatan) 2. goa lawa dan goa macan (lampe2, rambu2 keselamatan)
				3 DTW	(KAB BANJARNEGARA) 1. Desa Wisata Dawuhan 2. Desa Wisata Pesangkalan 3. Desa Wisata Gentsari	60.000.000 Masing-masing DTW @ 20.000.000		KEBUTUHAN :1. Desa Wisata Dawuhan (Toilet, Rambu-rambu petunjuk arah) 2. Desa Wisata Pesangkalan (Toilet) 3. Desa Wisata Gentsari (Pelampung, Rambu-rambu petunjuk arah)
				1 DTW	(KAB TEGAL) 1. Balawana park balapulang	20.000.000 Masing-masing DTW @ 20.000.000		KEBUTUHAN :1. Balawana park balapulang (tong2 sampah organik & anorganik (20) pcs)
				4 DTW	(KAB KEBUMEN) 1. watu baru 2. Purangga Park 3. Dewita Peniron 4. DEWAJATI Desa Wisata Jatijajar	80.000.000 Masing-masing DTW @ 20.000.000		KEBUTUHAN :1. watu baru (lampu penerangan menuju lokasi DTW) 2. Purangga Park (toilet dan Musola) 3. Dewita Peniron (rambu Petunjuk arah dan papan nama DTW) 4. DEWAJATI Desa Wisata Jatijajar (rambu Petunjuk arah dan papan nama DTW)
				5 DTW	(KAB BANYUMAS) 1. wisata alam curug song 2. Kawasan Wisata Dream Land Park 3. Taman Wisata Sentana 4. Oemah Gamelan 5. SVARGA MINA PADI	100.000.000 Masing-masing DTW @ 20.000.000		KEBUTUHAN :1. wisata alam curug song (loket) 2. Kawasan Wisata Dream Land Park (Musholla , toilet) 3. Taman Wisata Sentana (alat belajar (proyektor)) 4. Oemah Gamelan (Peralatan Gamelan dan Sound System) 5. SVARGA MINA PADI (Flying Fox, Spot Foto, Sepeda/Skuter listrik)



# POKJA OLAHRAGA, SENI, DAN BUDAYA



NO	USULAN PROGRAM/KEGIATAN PRIORITAS PEMBANGUNAN DAERAH TAHUN 2025	BIDANG SEKTOR	OPD TERKAIT	SASARAN/TARGET (JUMLAH/UNIT/0 RANG/PAKET, DLL)	LOKASI	KEBUTUHAN DANA (RP)	RENCANA PELAKSANAAN (BULAN DAN TAHUN)	KETERANGAN
				6 DTW	(KAB DEMAK)1. Desa wisata bedono2. Desa wisata berahan kulon3. Waterpark Tembalang asri4. Desa Timbulsloko5. PENGEMBANG BURUNG HANTU6. BUNGO INDAH Panji kusumo	120.000.000 Masing-masing DTW @ 20.000.000		KEBUTUHAN :1. Desa wisata bedono (tracking mangrove, Gazebo, Papan informasi penunjuk arah)2. Desa wisata berahan kulon (toilet dan musholla kecil)3. Waterpark Tembalang asri (toilet/ruang ganti, Gazebo)4. Desa Timbulsloko (treking mangrove, rambu Penunjuk Arah Jalan Raya Menuju Lokasi)5. PENGEMBANG BURUNG HANTU (toilet, musholla kecil)6. BUNGO INDAH Panji kusumo (Gazebo, Toilet dan Musholla, Meja dan kursi)
				4 DTW	(KAB REMBANG)1. Wisata taman Lengkowo2. Jembatan Mangrove (Mangrove Park)3. Wisata alam Kincir Sutra Pamotan4. Kampung Sudhoku	80.000.000 Masing-masing DTW @ 20.000.000		KEBUTUHAN :1. Wisata taman Lengkowo (Tenda UMKM, Gazebo)2. Jembatan Mangrove (Mangrove Park) (ATV, Teropong (pengamat burung))3. Wisata alam Kincir Sutra Pamotan (Gapura selamat datang menuju tempat wisata)4. Kampung Sudhoku (Gapura)
				3 DTW	(KAB SUKOHARJO)1. Mubarak Hidroponik2. Gunung Sepikul3. Wisata Air Umbul Gayam 7	60.000.000 Masing-masing DTW @ 20.000.000		KEBUTUHAN :1. Mubarak Hidroponik (alat Instalasi Hidroponik, LCD Proyektor, Toilet)2. Gunung Sepikul (Toilet)3. Wisata Air Umbul Gayam 7 (Gerbang Utama, Locket)
				1 DTW	(KAB PATI)1. Gua Wareh	20.000.000 Masing-masing DTW @ 20.000.000		KEBUTUHAN :1. Gua Wareh (toilet, musholla, gapura identitas)
				2 DTW	(KAB KARANGANYAR)1. Agrowisata Amanah2. Desa Wisata Sumberbulu	40.000.000 Masing-masing DTW @ 20.000.000		KEBUTUHAN :1. Agrowisata Amanah (Rambu Penunjuk Lokasi Wisata)2. Desa Wisata Sumberbulu (Kamera DSCLR, drone)
				1 DTW	(KAB MAGELANG)1. Ngargogondo borobudur	20.000.000 Masing-masing DTW @ 20.000.000		KEBUTUHAN :1. Ngargogondo borobudur (Toilet, CCTV)
				1 DTW	(KOTA SEMARANG)1. Deswita wonolopo	20.000.000 Masing-masing DTW @ 20.000.000		KEBUTUHAN : 1.1. Deswita wonolopo (Toilet)



# POKJA OLAHRAGA, SENI, DAN BUDAYA



NO	USULAN PROGRAM/KEGIATAN PRIORITAS PEMBANGUNAN DAERAH TAHUN 2025	BIDANG SEKTOR	OPD TERKAIT	SASARAN/TARGET (JUMLAH/UNIT/0 RANG/PAKET, DLL)	LOKASI	KEBUTUHAN DANA (RP)	RENCANA PELAKSANAAN (BULAN DAN TAHUN)	KETERANGAN
				20 DTW	(KAB SEMARANG)1. Ngempon2. Gedongsongo3. Museum Isdiman (Palagan Ambarawa)4. Pemandian Muncul5. Muncul waterpark6. Bukit Cinta7. Desa Wisata Boromiri8. Keseneng9. Desa Wisata Ngidam Muncar10. Branjang11. Bergas Kidul12. Munding13. Pasar Kuliner Desa Wisata Lerep14. Bejalen15. Kemetul16. Asinan17. Nogosaren18. Doplang19. Kolam Relaksasi Sendang Sepangan20. Kalongan	400.000.000 Masing-masing DTW @ 20.000.000		KEBUTUHAN :1. Ngempon (Drone, soundsystem, lampu hias)2. Gedongsongo (Tong sampah tertutup beroda, Papan informasi, Sound system)3. Museum Isdiman (Palagan Ambarawa) (Tong sampah tertutup beroda, Papan informasi, Sound system)4. Pemandian Muncul (Tong sampah tertutup beroda, Papan informasi, Sound system)5. Muncul waterpark (Tong sampah tertutup beroda, Papan informasi, Sound system)6. Bukit Cinta (Tong sampah tertutup beroda, Papan informasi, Sound system)7. Desa Wisata Boromiri (Kamera, Tempat sampah)8. Keseneng (Sound system, Drone, Lampu penerang)9. Desa Wisata Ngidam Muncar (Lampu penerangan, Kamera, Sound system, 10. Branjang (Papan informasi)11. Bergas Kidul (Sound system, Drone tele, Genset)12. Munding (Sound system, Drone tele, Genset)13. Pasar Kuliner Desa Wisata Lerep (Tempat sampah, Sound system, Kamera)14. Bejalen (lampu taman, Tempat sampah)15. Kemetul (Kamera DSLR, Sound system, Drone tele)16. Asinan (Papan nama homestay, Tempat sampah, Drone, Soundsystem)17. Nogosaren (Sound system, Drond tele, Lampu penerangan jalan)18. Doplang (Papan petunjuk, Sound system, Sepeda motor roda 3 (Tossa))19. Kolam Relaksasi Sendang Sepangan (Tong sampah, Sound system)20. Kalongan (Kamera)
				6 DTW	(KAB PURBALINGGA)1. Karag Hills2. LEMBAH SILANGIT3. Pleci Edupark4. TELAGA TUK DANDANG5. Susur Sungai Klawing6. Umah wayang kemukusan	120.000.000 Masing-masing DTW @ 20.000.000		KEBUTUHAN :1. Karag Hills (tempat sampah, sound system, Meja kursi)2. LEMBAH SILANGIT (Mushola dan toilet, Gazebo)3. Pleci Edupark (pengeras suara, tempat sampah, rambu-rambu keselamatan, meja kursi taman)4. TELAGA TUK DANDANG (Tempat sampah, Papan nama wisata, Lampu penerangan lokasi wisata, Kamera, Sound sistem, Alat tubing ( ban, pelampung, helm ), bangku pengunjung)5. Susur Sungai Klawing (Penunjuk arah, peta desa wisata, kursi taman, sound system)6. Umah wayang kemukusan (sound system)



# POKJA OLAHRAGA, SENI, DAN BUDAYA



NO	USULAN PROGRAM/KEGIATAN PRIORITAS PEMBANGUNAN DAERAH TAHUN 2025	BIDANG SEKTOR	OPD TERKAIT	SASARAN/TARGET (JUMLAH/UNIT/ORANG/PAKET ,DLL)	LOKASI	KEBUTUHAN DANA (RP)	RENCANA PELAKSANAAN (BULAN DAN TAHUN)	KETERANGAN
				1 DTW	(KAB KENDAL)1. Desa wisata bendosari	20.000.000M asing-masing DTW @ 20.000.000		KEBUTUHAN :1. Desa wisata bendosari (Peralatan tubing)
				5 DTW	(KAB PURWOREJO)1. Bukit Indah Watusalang2. Curug Silangit3. Desa Wisata Gedangan4. Desa Wisata Awu-Awu5. Desa Wisata Pejagran	100.000.000 Masing- masing DTW @ 20.000.000		KEBUTUHAN :1. Bukit Indah Watusalang (Gazebo) 2. Curug Silangit (Petunjuk Arah ke DTW, Toilet) 3. Desa Wisata Gedangan (Tracking Mangrove) 4. Desa Wisata Awu-Awu (Toilet) 5. Desa Wisata Pejagran (Instalasi Listrik, gazebo)
				23 DTW	(KAB KUDUS)1. Taman Krida Wisata2. Museum Kretek3. Museum Jenang4. Mulia Wisata Waterpark5. Taman Sardi6. Peak View Waterboom and Resto Kawasan Mountain View Residence7. The Hills Vaganza8. Pijar Park9. Kampung Kutho10. ARS Waterpark11. Bukit Krobokan12. Kretek Waterpark13. Bukit Café14. Air Terjun Kedung Gender15. Guyangan Camping Ground (GCG)16. Wisata Jeratun Seluna (WJS)17. Mbalong Sangkal Putung18. Wisata Agro Menawan19. Kedung Gender Camping Ground20. Wisata Agro Kebun Stroberi21. Wisata Susur Sungai22. DTW Komunitas samin sedulur23. DTW Sarwono (Pasar Ing Wono)	460.000.000 Masing- masing DTW @ 20.000.000		KEBUTUHAN :1. Taman Krida Wisata (rambu-rambu K3, papan sapta pesona, Posko kesehatan)2. Museum Kretek (rambu-rambu K3, papan sapta pesona, Posko kesehatan)3. Museum Jenang (rambu-rambu K3, papan sapta pesona, Posko kesehatan)4. Mulia Wisata Waterpark (rambu-rambu K3, papan sapta pesona, Posko kesehatan)5. Taman Sardi (rambu-rambu K3, papan sapta pesona, Posko kesehatan)6. Peak View Waterboom and Resto Kawasan Mountain View Residence (rambu-rambu K3, papan sapta pesona, Posko kesehatan)7. The Hills Vaganza (rambu-rambu K3, papan sapta pesona, Posko kesehatan)8. Pijar Park (rambu-rambu K3, papan sapta pesona, Posko kesehatan)9. Kampung Kutho (rambu-rambu K3, papan sapta pesona, Posko kesehatan)10. ARS Waterpark (rambu-rambu K3, papan sapta pesona, Posko kesehatan)11. Bukit Krobokan (rambu-rambu K3, papan sapta pesona, Posko kesehatan)12. Kretek Waterpark (rambu-rambu K3, papan sapta pesona, Posko kesehatan)13. Bukit Café (rambu-rambu K3, papan sapta pesona, Posko kesehatan)14. Air Terjun Kedung Gender (rambu-rambu K3, papan sapta pesona, Posko kesehatan, Toilet)15. Guyangan Camping Ground (GCG) (rambu-rambu K3, papan sapta pesona, Posko kesehatan, Toilet)16. Wisata Jeratun Seluna (WJS) (rambu-rambu K3, papan sapta pesona, Posko kesehatan, Toilet)17. Mbalong Sangkal Putung (rambu-rambu K3, papan sapta pesona, Posko kesehatan, Toilet)18. Wisata Agro Menawan (rambu-rambu K3, papan sapta pesona, Posko kesehatan, Toilet)19. Kedung Gender Camping Ground (rambu-rambu K3, papan sapta pesona, Posko kesehatan, Toilet)20. Wisata Agro Kebun Stroberi (rambu-rambu K3, papan sapta pesona, Posko kesehatan, Toilet)21. Wisata Susur Sungai (rambu-rambu K3, papan sapta pesona, Posko kesehatan, Toilet)22. DTW Komunitas samin sedulur (rambu-rambu K3, papan sapta pesona, Posko kesehatan, Toilet)23. DTW Sarwono (Pasar Ing Wono) (rambu-rambu K3, papan sapta pesona, Posko kesehatan, Toilet)



# POKJA OLAHRAGA, SENI, DAN BUDAYA



NO	USULAN PROGRAM/KEGIATAN PRIORITAS PEMBANGUNAN DAERAH TAHUN 2025	BIDANG SEKTOR	OPD TERKAIT	SASARAN/TARGET (JUMLAH/UNIT/ORANG/PAKET, DLL)	LOKASI	KEBUTUHAN DANA (RP)	RENCANA PELAKSANAAN (BULAN DAN TAHUN)	KETERANGAN
				2 DTW	(KAB TEMANGGUNG) 1. Candi Muncar 2. Sultan Sport	40.000.000 Masing-masing DTW @ 20.000.000		KEBUTUHAN :1. Candi Muncar (instalasi listrik Peralatan camping dan susur air terjun), Peralatan camping dan susur air terjun) 2. Sultan Sport(kickboard (pelampung renang), swimming fins (sepatu katak), kacamata renang, pull buoy)
				1 DTW	(KAB WONOSOBO) 1. Desa Maron	20.000.000 Masing-masing DTW @ 20.000.000		KEBUTUHAN :1. Desa Maron (Papan Nama Lokasi, 5 set tenda kapasitas 6, Toilet)
2	Gelar Desa Wisata Jawa Tengah	Pariwisata	Disporapar	35 Kab/Kota	Kabupaten Banjarnegara	122.750.000, Rincian : - 35 Tenda Pameran : 42.000.000 - 2 unit Toilet portable : 8.000.000 - Makan minum penjaga stand : 26.250.000 - Uang harian : 21.000.000 - Penginapan penjaga stand : 17.500.000 - Genset : 8.000.000	September	Event penganugerahan Gelar Desa Wisata Jawa Tengah bertujuan untuk memberikan penghargaan kepada juara gelar desa wisata demi mendukung pengembangan inovasi dan keberlanjutan dalam pembangunan desa wisata di Jawa Tengah.
3	Fasilitasi Penyempurnaan dan Pemenuhan Sarana dan Prasarana Atlet Olahraga	Olahraga	Disporapar/BPP LOP	Kawasan Olahraga Jatidiri (Masyarakat Pengguna Venue Tennis Outdoor Jatidiri)	Venue Lapangan Tennis Outdoor menjadi Lapangan Tennis VIP Indoor pada Kawasan Olahraga Jatidiri	3.100.000.000,-	Januari - Desember	Untuk Pembangunan Center Court Lapangan Tennis Berdasarkan arahan Sekda Prov. Jateng (Sudah disurvei Direksi Bank Jateng)
				Bantuan Alat Olahraga untuk Atlet berupa : Bola Voli Agility Leader Net Bola Voli Keranjang Bola Sandbag Plysoft Jump Box Matras Training Medical Ball 2kg, 3kg, 4kg Gawang Pantul dan lain-lain	BPPLP	500.000.000,-	Januari - Desember	Pemenuhan kebutuhan sarana olahraga atlet 24 Cabor untuk dukungan latihan peningkatan prestasi atlet
				Bantuan Pemenuhan Air Minum Atlet PPLP (279 Atlet)	BPPLP	450.000.000,- (20 galon perhari selama 1 Tahun dan Air botol 600 ml dan 330 ml selama Event Kejurnas dan Tryout)	Januari - Desember	Pemenuhan kebutuhan Air Minum Atlet selama Berlatih dan Bertanding (diarahkan kepada CSR yang unit usahanya relevan yaitu PT. Tirta Investama (AQUA))
				Bantuan Alat Fitness Outdoor di Kawasan Olahraga Jatidiri : 1. Chest Press Two Seats Outdoor 2. Elliptical Machine Outdoor 3. Air Walker Outdoor 4. Rowing Machine Outdoor 5. Lat Pull Down Two Seats Outdoor 6. Upright Exercise Bike Outdoor 7. Horse Rider Machine Outdoor	BPPLP	250.000.000,-	Januari - Desember	Gym dipakai oleh Atlet 24 Cabor untuk latihan fitness perminggu, masing-masing cabor dua kali latihan
				Pemeliharaan Venue Jatidiri terkait Alat Kelistrikan (Lampu-lampu Venue, Genset, Pemasangan Meteran dll)	Kawasan Olahraga Jatidiri	750.000.000,-	Januari - Desember	Untuk Pemeliharaan Kelistrikan di Seluruh Venue Kawasan Jatidiri (diarahkan kepada CSR yang unit usahanya relevan yaitu PT. PLN)
8	Jambore Pokdarwis	Pariwisata	-	Pelaku pariwisata (Pokdarwis) se Jateng	Kab. Purbalingga	300,000,000	Mei	Mengangkat potensi Pokdarwis melalui apresiasi, dan gelar produk



# POKJA OLAHRAGA, SENI, DAN BUDAYA



NO	USULAN PROGRAM/KEGIATAN PRIORITAS PEMBANGUNAN DAERAH TAHUN 2025	BIDANG SEKTOR	OPD TERKAIT	SASARAN/TARGET (JUMLAH/UNIT/ORANG/PAKET, DLL)	LOKASI	KEBUTUHAN DANA (RP)	RENCANA PELAKSANAAN (BULAN DAN TAHUN)	KETERANGAN
4	Pemberian beasiswa Jenjang Perguruan Tinggi kepada Atlet Binaan PPLOP Jawa Tengah	Olahraga	Disporapar/BPP LOP	Atlet PPLOP Jawa Tengah	Kota Semarang	Kebutuhan Anggaran menyesuaikan pemberian oleh CSR	Mei - Agustus	Atlet PPLOP Jawa Tengah yang telah lulus untuk diberikan bantuan beasiswa selama menempuh pendidikan di Perguruan Tinggi sebagai bentuk pengikat supaya dalam event Kejuaraan level Nasional (PON, POPNAS, dll) atlet masih bisa memperkuat kontingen Provinsi Jawa Tengah
5	Supporting Pengiriman Atlet Kejurnas, dan Tryout	Olahraga	Disporapar/BPP LOP	1. Pengiriman Atlet pada Kejuaraan Nasional (24 Cabor)2. Pemenuhan Seragam Tanding Kejuaraan Nasional (24 Cabor)3. Pengadaan Kegiatan Tryout pada 24 Cabor	Kota Semarang	1.200.000.000,- (Rp 50.000.000,- / Cabor)	Januari - Desember	Mengirimkan Atlet 24 Cabor untuk kegiatan Tryout dan Kejuaraan level Regional maupun Nasional dan Sponsor Seragam Tanding pada 24 Cabor PPLP, serta Try Out pada 24 Cabor PPLP
6	Pelatihan Kewirausahaan berbasis Cluster	Pemuda	Disporapar	600 Orang	35 Kab/Kota	2.400.000.000	Januari - Desember	Pelatihan Bidang Pertanian, Pelatihan Bidang Perkebunan, Pelatihan Bidang Perbengkelan, Pelatihan Bidang Perternakan, Pelatihan Bidang Kuliner, dan Pelatihan Bidang Menjahit
7	Kegiatan Pelatihan, Bimbingan Teknis dan Pendampingan	Pariwisata	Disporapar	Pelaku pariwisata dan ekonomi kreatif di Jateng	35 Kab/Kota	500.000.000	Januari - November	Pelatihan SDM Pariwisata, dan Pelatihan/wokrsop SDM Ekonomi Kreatif
8	Kegiatan Semarak KaTa Kreatif	Pariwisata	Disporapar	Pelaku ekonomi kreatif di Jateng	Kab. Wonosobo	300.000.000	Juni	isi event : Memberikan ruang kreativitas kepada pelaku melalui pameran, pertunjukan dana APBD hanya bisa melaksanakan kegiatan event selama 2 hari , sedangkan rangkaian pelaksanaan 3 hari minimal pelaksanaannya kebutuhan : - Makan Minum Lapangan ( 45,000,000 ) - Honor MC ( 10,000,000 ) - Biaya Pekerja Seni ( 50,000,000 ) - baliho ( 1,000,000 ) - Umbul Umbul ( 15,000,000 ) - penyelenggara termasuk panggung, sound, lighting, tenda carnavil, tenda tamu, sewa led , sewa kursi , dll ( 155,000,000 ) - sewa bus kunjungan ekraf lokal ( 24.000.000 )
9	Jambore Pokdarwis	Pariwisata	Disporapar	Pelaku pariwisata (Pokdarwis) se Jateng	Kab. Purbalingga	300.000.000	Mei	isi event : Mengangkat potensi Pokdarwis melalui apresiasi, dan gelar produk dana APBD hanya bisa melaksanakan kegiatan event selama 2 hari , sedangkan rangkaian pelaksanaan 3 hari minimal pelaksanaannya kebutuhan : - Makan Minum Lapangan ( 45,000,000 ) - Honor MC ( 10,000,000 ) - Biaya Pekerja Seni ( 50,000,000 ) - baliho ( 1,000,000 ) - Umbul Umbul ( 15,000,000 ) - penyelenggara termasuk panggung, sound, lighting, tenda carnavil, tenda tamu, sewa led , sewa kursi , dll ( 155,000,000 ) - sewa bus kunjungan ekraf lokal ( 24.000.000 )



# POKJA OLAHRAGA, SENI, DAN BUDAYA



NO	USULAN PROGRAM/KEGIATAN PRIORITAS PEMBANGUNAN DAERAH TAHUN 2025	BIDANG SEKTOR	OPD TERKAIT	SASARAN/TARGET (JUMLAH/UNIT/ORANG/PAKET, DLL)	LOKASI	KEBUTUHAN DANA (RP)	RENCANA PELAKSANAAN (BULAN DAN TAHUN)	KETERANGAN
10	Pengiriman Mas Mbak (Duta Wisata) Jawa Tengah ke Event Nasional dan Daerah	Pariwisata	Disporapar	Duta Wisata Jawa Tengah	Nasional	100.000.000	Januari - Desember	Pengiriman Mas dan Mbak Duta Wisata ke ajang tingkat nasional atau event di daerah - Biaya pendaftaran peserta 5.000.000 - Jasa make-up artist dan sewa pakaian adat 5.000.000 - Biaya akomodasi pada saat acara 35.000.000 - Biaya transportasi pada saat acara 55.000.000
11	Fasilitasi Kegiatan Peningkatan Prestasi Olahraga	Olahraga	Dinas Porapar	Atlet Pelajar Daerah	35 Kab/Kota	7.000.000.000	Januari - Desember	Dibutuhkan support CSR untuk meningkatkan prestasi atlet pelajar daerah sebagai regenerasi, sehingga bisa menghasilkan atlet-atlet yang bisa berprestasi di tingkat Nasional
12	Fasilitasi kegiatan Sport Tourism	olahraga	Dinas Porapar	Masyarakat	35 Kab/Kota	2.000.000.000	Januari - Desember	Rencana kegiatan berbentuk Fun Run yang dilaksanakan pada destinasi pariwisata, hal ini dimaksudkan Fun Run dapat menarik minat masyarakat untuk berolahraga sehingga target indikator kebugaran Jawa Tengah tercapai, disamping itu dengan pelaksanaan pada destinasi wisata akan mempromosikan destinasi pariwisata di Jawa Tengah sehingga dapat memberikan multiplier effect kepada masyarakat di sekitar DTW.
				Siklorogo Lawu Ultra	Kab. Karanganyar, Jawa Tengah	400.000.000	Januari - Desember	Kegiatan olahraga Trail Run yang menyuguhkan pemandangan alam yang sangat indah disetiap rute yang dilalui oleh para peserta. Anggaran digunakan untuk Hadiah Peserta dan penyelenggaraan kegiatan, setiap tahun mengalami peningkatan jumlah peserta, 2018 = 200 peserta, 2019 = 900 peserta, 2020-2021 = covid19, 2022 = 2063 peserta, 2023 = 3080 peserta, 4315 peserta
				Dieng Orienteering Race	Obyek Wisata Dieng	200.000.000	Januari - Desember	Kegiatan olahraga berbasis petualangan di obyek wisata dieng dengan dikombinasikan kemampuan berlari dan keterampilan bernavigasi menggunakan peta dan kompas. Anggaran digunakan untuk hadiah peserta dan acara hiburan.
				Borobudur Jemparingan Festival	Kabupaten Magelang, Kota Surakarta, Kota Semarang, Kota Pekalongan, Kab. Klaten	100.000.000	Januari - Desember	Kegiatan olahraga untuk membangkitkan dan mempromosikan olahraga panahan tradisional kepada masyarakat. Anggaran digunakan untuk hadiah dan operasional penyelenggaraan kegiatan.
				Borobudur EMTB Adventure	Kab. Magelang, Kota Salatiga	200.000.000	Januari - Desember	Kegiatan extreme sport EBIKE sepeda lintas alam (downhill). Anggaran digunakan untuk hadiah dan operasional penyelenggaraan kegiatan.
				Sangirun Night Trail	Kab. Sragen	100.000.000	Januari - Desember	Kegiatan lomba lari di malam hari di dekat obyek wisata Situs manusia purba sangiran. merupakan upaya untuk mendekatkan masyarakat dengan warisan budaya Situs manusia purba sangiran.



# POKJA OLAHRAGA, SENI, DAN BUDAYA



NO	USULAN PROGRAM/KEGIATAN PRIORITAS PEMBANGUNAN DAERAH TAHUN 2025	BIDANG SEKTOR	OPD TERKAIT	SASARAN/TARGET (JUMLAH/UNIT/ORANG/PAKET, DLL)	LOKASI	KEBUTUHAN DANA (RP)	RENCANA PELAKSANAAN (BULAN DAN TAHUN)	KETERANGAN
				Kebumen One Day Enduro	Kab. Kebumen	400.000.000	Januari - Desember	Kegiatan olahraga motor trail yang mengexplore keindahan alam kepada seluruh peserta yang berasal dari seluruh penjuru nasional dan internasional. Anggaran digunakan untuk hadiah dan operasional penyelenggaraan kegiatan.
				Dieng Caldera Race	Obyek Wisata Dieng	300.000.000	Januari - Desember	Kegiatan olahraga trail run di wilayah dieng. Anggaran digunakan untuk hadiah dan operasional penyelenggaraan kegiatan.
				Masyarakat	35 Kab/Kota	300.000.000	Januari - Desember	digunakan untuk memfasilitasi hadiah dan penyelenggaraan kegiatan sport tourism lainnya yang ada di 35 Kab/Kota di Jawa Tengah
13	Promosi Event Pariwisata di Jawa Tengah	Pariwisata	Dinas Porapar	Wisatawan Nusantara dan Manca Negara	Menyesuaikan pemberi bantuan CSR	1.000.000.000	Maret s.d Desember	Promosi Pariwisata Provinsi Jawa Tengah Melalui Media Cetak dan Elektronik
14	Promosi pariwisata Jawa Tengah	Pariwisata	Dinas Porapar	Wisatawan Nusantara dan Manca Negara	Menyesuaikan pemberi bantuan CSR	Menyesuaikan pemberi bantuan CSR	Januari - Desember	Destinasi Pariwisata di Jawa Tengah sangat indah dan mempesona terutama wisata alam, budaya dan bahari, sehingga dibutuhkan branding dan promosi dengan bantuan CSR yang ada di Jawa Tengah diharapkan dengan promosi dan branding dari Artis Nasional dan Media Elektronik Nasional destinasi pariwisata di Jawa Tengah menjadi tujuan kunjungan wisatawan baik wisatawan nusantara dan wisatawan mancanegara.
15	Fasilitasi Kegiatan dan Pemberian Bantuan Alat kepada Desa Dampingan Disporapar Prov. Jateng: Desa Giritengah Kec. Borobudur dan Desa Adipuro Kec. Kaliangkrik Kab. Magelang.	Perekonomian	Disporapar	Masyarakat di Desa Giritengah dan Desa Adipuro	Desa Giritengah, Kec. Borobudur, dan Desa Adipuro Kec. Kaliangkrik Kabupaten Magelang	230.000.000	Januari - Desember	Desa Dampingan merupakan desa miskin sesuai data DTKS, untuk meningkatkan sendi- sendi perekonomian di desa dampingan perlu adanya pendampingan dari CSR salah satunya Program Pelatihan Pembuatan Jahe dan Pemberian Bantuan Alat di Desa Adipuro, Permohonan Bantuan Usaha Ternak Domba bagi warga tidak mampu dan Pelatihan Pengolahan Kopi Arabika, Pemberian Bibit, dan Pemberian Bantuan Alat Pengolahan Kopi di Desa Adipuro.



# POKJA OLAHRAGA, SENI, DAN BUDAYA



NO	USULAN PROGRAM/KEGIATAN PRIORITAS PEMBANGUNAN DAERAH TAHUN 2025	BIDANG SEKTOR	OPD TERKAIT	SASARAN/TARGET (JUMLAH/UNIT/ORANG/PAKET, DLL)	LOKASI	KEBUTUHAN DANA (RP)	RENCANA PELAKSANAAN (BULAN DAN TAHUN)	KETERANGAN
16	Penghargaan Pariwisata Tingkat Provinsi (ABIWARA)	Pariwisata/ Perekonomian	Diskominfo Prov. Jateng, DPMPPTSP Prov. Jateng	Para pelaku, Pengelola DTW Swasta / Negeri, Usaha Pariwisata, Kepala Daerah yg konsen dunia pariwisata Di seluruh Jawa Tengah (35 Kab/Kota)	Open Teater Kampung Seni Borobudur	300.000.000	Februari - Desember	<p>Pemberian penghargaan AbiwarA pariwisata berfungsi sebagai sarana untuk meningkatkan kualitas, inovasi, dan keberlanjutan dalam sektor pariwisata. Penghargaan ini tidak hanya memberi pengakuan kepada mereka yang telah mencapai standar tertinggi dalam kontribusinya pada sektor pariwisata, tetapi juga memotivasi stakeholder lainnya untuk meningkatkan upaya dan kinerja mereka. Berikut adalah beberapa tujuan utama dari pemberian penghargaan kepariwisataan: Penghargaan sering diberikan untuk mendorong peningkatan kualitas dalam layanan, infrastruktur, dan pengalaman yang ditawarkan oleh penyedia jasa pariwisata. Ini mendorong persaingan yang sehat di antara pelaku industri untuk mencapai dan mempertahankan standar tinggi. Penghargaan atau memberi pengakuan pada organisasi, destinasi, dan individu yang telah menunjukkan keunggulan dalam operasional, inovasi, atau kontribusi terhadap industri pariwisata. Ini bisa mencakup berbagai aspek seperti pelayanan pelanggan, keberlanjutan, dan promosi budaya lokal. Dengan memberikan penghargaan untuk inovasi dalam produk dan layanan pariwisata, industri ini mendorong kreativitas dan adaptasi terhadap teknologi baru dan tren pasar. Penghargaan untuk praktik berkelanjutan membantu menonjolkan pentingnya konservasi lingkungan, penggunaan sumber daya yang bertanggung jawab, dan dampak sosial yang positif, serta mendorong lebih banyak kolaborasi pentahelix dalam pemajuan sektor pariwisata.</p>





# POKJA OLAHRAGA, SENI, DAN BUDAYA



NO	USULAN PROGRAM/KEGIATAN PRIORITAS PEMBANGUNAN DAERAH TAHUN 2025	BIDANG SEKTOR	OPD TERKAIT	SASARAN/TARGET (JUMLAH/UNIT/ORANG/PAKET, DLL)	LOKASI	KEBUTUHAN DANA (RP)	RENCANA PELAKSANAAN (BULAN DAN TAHUN)	KETERANGAN
17	sarpras pendukung aktivitas seni budaya di sekolah	Kebudayaan	Disporapar	5 paket	5 kabupaten	<p>950.000.000</p> <p>Rincian RAB</p> <ul style="list-style-type: none"> <li>- Belanja Cetak (17 Cetak Piagam @Rp. 20.000, 3 Buku Laporan @Rp. 75.000 &amp; Fotocopy Rp. 225.000)</li> <li>- Belanja 30 Materai @Rp. 10.000</li> <li>- Makan Minum Rapat Rp. 3.500.000</li> <li>- Makan Minum Aktivitas Lapangan 400 Orang (Snack @Rp. 15.000, Makan @Rp. 35.000)</li> <li>- 17 Piala Rp. 10.200.000</li> <li>- 2 Orang Narsum @Rp. 1.000.000, 2 Pembawa Acara @Rp. 4.000.000, 5 Juri 3 kali Assessment @Rp. 1.000.000 &amp; 5 Juri 5 kali Pelaksana Lapangan @Rp. 1.000.000</li> <li>- Jasa Tenaga Kesenian 1 Tari Pembuka Rp. 50.000.000, 2 Kelompok Tari Lokal @Rp. 10.000.000 &amp; 2 Artis Ibu Kota @Rp. 190.000.000</li> <li>- Sewa Gedung Rp. 40.000.000</li> <li>- Sewa Alat Bantu (5 Sewa Meja @Rp. 40.000, 200 Sewa Kursi @Rp. 10.000, 1 Sound System Rp. 15.000.000, 1 Lighting Rp. 10.000.000, 1 LED Rp. 30.000.000, 1 Sewa Panggung Rp. 19.200.000, 1 Jasa Dekorasi Rp. 50.000.000)</li> <li>- Dokumentasi Rp. 1.500.000 + Spanduk Rp. 300.000</li> <li>- 10 Tenaga Kebersihan &amp; 10 Keamanan @Rp. 100.000</li> <li>- Hadiah Lomba Kategori DTW <ul style="list-style-type: none"> <li>- Pengelola Pemerintah (Juara I Rp. 15.000.000, Juara II Rp. 12.500.000, Juara III Rp. 10.000.000)</li> <li>- Hadiah Lomba Kategori DTW <ul style="list-style-type: none"> <li>- Pengelola Swasta (Juara I Rp. 15.000.000, Juara II Rp. 12.500.000, Juara III Rp. 10.000.000)</li> </ul> </li> </ul> </li> <li>- Hadiah Lomba Penggiat Wisata (1 Orang Pemerintah Daerah Rp. 10.000.000, 1 Penggerak Wisata Rp. 5.000.000, 1 Hotel Bintang Rp. 5.000.000, 1 Hotel Non Bintang Rp. 5.000.000, 1 MICE Rp. 5.000.000, 1 Rumah Makan Rp. 5.000.000, 1 Karaoke Rp. 5.000.000, 1 SPA Rp. 5.000.000, 1 Media Cetak Rp. 5.000.000, 1 Foto Rp. 5.000.000 &amp; 1 Karya Tulis Rp. 5.000.000)</li> <li>- Perjalanan Dinas (140 Perjalanan Dinas @Rp. 370.000, 26 Penginapan @Rp. 550.000, 1 Tahun Transportasi Rp. 30.910.000)</li> </ul>	Juli 2025	Perangkat Gamelan
18	fasilitasi peningkatan ketrampilan budaya bagi siswa	Kebudayaan	Disporapar	35 paket	35 Kab/kota	875.000.000	Agustus - November	Pelatihan Seni @25,000,000/paket
19	Kemah Kebangsaan	Pemerintahan Umum	Badan Kesbangpol Prov. Jateng	100 orang dan ormas kepemudaan, lintas agama dan etnis (3 hari 2 malam)	Kabupaten Karanganyar	250.000.000	September 2025	Upaya memelihara nilai – nilai kebersamaan, toleransi dan kerukunan antar umat agama bagi generasi muda untuk hidup saling berdampingan



# POKJA OLAHRAGA, SENI, DAN BUDAYA



NO	USULAN PROGRAM/KEGIATAN PRIORITAS PEMBANGUNAN DAERAH TAHUN 2025	BIDANG SEKTOR	OPD TERKAIT	SASARAN/TARGET (JUMLAH/UNIT/ORANG/PAKET, DLL)	LOKASI	KEBUTUHAN DANA (RP)	RENCANA PELAKSANAAN (BULAN DAN TAHUN)	KETERANGAN
20	Festival Ormas Expo	Pemerintahan Umum	Badan Kesbangpol Prov. Jateng	30 stand ormas, 200 orang peserta sosialisasi pemberdayaan ormas, perlombaan antar ormas dan pertunjukan seni ormas selama 3 hari.	Kabupaten Semarang	350.000.000	Oktober 2025	Memberikan sarana publikasi kepada para Ormas yang telah memiliki pelayanan publik dan usaha ekonomi kreatif; Membangun komunikasi dan jaringan kerja sama kolaboratif antara Ormas dengan para stakeholders guna pembangunan Jawa Tengah; Sebagai sarana menarik untuk rekrutmen anggota ormas
21	Nguri - Nguri Budaya Guna Ketahanan Bangsa	Kebudayaan	Badan Kesbangpol Prov. Jateng	1.000 org siswa SMA/SMK (10 org x 10 sekolah x 10 keg)	Jawa Tengah	500.000.000	Mei s.d Juli Tahun 2025	Kegiatan Kebudayaan
22	Sarasehan Kerukunan	Kebudayaan	Badan Kesbangpol Prov. Jateng	300 org masyarakat	Jawa Tengah	200.000.000	September s.d Nopember Tahun 2025	Pertemuan untuk membina kerukunan
23	Penataan dan Pengembangan Wisata Budaya	Pengembangan Ekonomi Kawasan Perdesaan	Dinas Pemberdayaan Masyarakat, Kependudukan dan Pencatatan Sipil	5 Kawasan Perdesaan (Kawasan Perdesaan Sedulur Sikep Blora, Kawasan Perdesaan Kalimasada Banjarnegara, Kawasan Perdesaan Tri Kembang Lestari Blora, Kawasan manunggal Jaya Magelang, Kawasan Perdesaan Sangiran Purba sragen	Kawasan Perdesaan Sedulur Sikep Blora, Kawasan Perdesaan Kalimasada Banjarnegara, Kawasan Perdesaan Tri Kembang Lestari Blora, Kawasan manunggal Jaya Magelang, Kawasan Perdesaan Sangiran Purba Sragen	700.000.000	2025	Penataan dan Pengembangan Wisata Budaya
24	Pelatihan dan Serifikasi Pemandu Wisata di Kawasan Perdesaan	Pengembangan Ekonomi Kawasan Perdesaan	Dinas Pemberdayaan Masyarakat, Kependudukan dan Pencatatan Sipil	9 Kawasan Perdesaan	Kawasan Perdesaan Kalimasada Kab Banjarnegara, Kawasan Perdesaan Peternakan Kec Paninggran Kab Pekalongan, Kawasan Perdesaan Agrowisata Karangerja Kab Purbalingga, Kawasan Perdesaan Wisata Serayu Sigaluh Kab Banjarnegara, Kawasan Perdesaan Pesisir Menganti Kab Kebumen, Kawasan Perdesaan Tri Kembang Lestari, Kawasan Perdesaan Margo Marem Kab Wonosobo, Kawasan Perdesaan Manunggal Jaya Kab Magelang, Kawasan Perdesaan Pengembangan Pesisir Pantai berbasis Pertanian dan Wisata Kec Paranggupito Kab Wonogiri, Kawasan Perdesaan Tersanjung Ro Watu Kec Kragan Kab Rembang	900.000.000	2025	Pelatihan dan Serifikasi Pemandu Wisata di Kawasan Perdesaan
25	Program Penyediaan Dukungan Wisata: Rumah Inap/Hmestay	Pengembangan Ekonomi Kawasan Perdesaan	Dispermades	2 Kawasan Perdesaan	Kawasan Perdesaan Prioritas Provinsi Jawa Tengah (Kab Pekalongan dan Banjarnegara	500.000.000	2025	Penyediaan Dukungan Wisata: Rumah Inap/Hmestay
					Total	155.695.000.000		
						Terbilang: (Seratus lima puluh lima miliar enam ratus sembilan puluh lima juta rupiah)		



# POKJA KESEJAHTERAAN SOSIAL



**CSR PLAN BOOK  
2025**



# POKJA KESEJAHTERAAN SOSIAL



NO	USULAN PROGRAM/KEGIATAN PRIORITAS PEMBANGUNAN DAERAH TAHUN 2025	BIDANG SEKTOR	OPD TERKAIT	SASARAN/TARGET (JUMLAH/UNIT/ORANG/PAKET ,DLL)	LOKASI	KEBUTUHAN DANA (RP)	RENCANA PELAKSANAAN	KETERANGAN
1	Pemberdayaan PPKS dan Penyediaan Fasilitas Sarana Prasarana Pendukung	Bidang Kesejahteraan Sosial	Dinas Sosial Provinsi Jawa tengah	1 Paket	PPSDSN Penganthi Temanggung	50,000,000	2025	Pendampingan dan kemitraan dunia usaha dalam meningkatkan keterampilan, mutu produk dan pemasaran produk dari PM (Keterampilan dan tambahan modal UEP)
				1 paket	PPSLU Dewanata Cilacap	100,000,000	2025	Pemanfaatan Lahan Kosong Green House/ Rumah Hijau Pertanian
				2 bh	PPSLU Dewanata Cilacap		2025	Mesin Sterilisasi Air Minum dengan dengan kapasitas Penampungan 7000 LiteR Air
				1 paket	RPS Disabilitas Mental Martani Cilacap	50,000,000	2025	Fasilitasi pengadaan mesin jahit dan mesin obras untuk pengembangan bakat dan minat menjahit para penerima manfaat disabilitas mental dalam panti
				1 Unit	RPS Disabilitas Mental Jeruk Legi Cilacap Cilacap	50,000,000	2025	Fasilitasi ketrampilan
				1 paket	Rumah Pelayanan Sosial Disabilitas Mental Waluyotomo Jepara	15,000,000	2025	Fasilitasi Pengembangan Keterampilan Batik Ciprat
				1 paket	Rumah Pelayanan Sosial Disabilitas Mental Waluyotomo Jepara	50,000,000	2025	Pemanfaatan Lahan Potensial (Pengembangan Tanaman Sayuran)
				2 unit	PPSLU Turus Gede Rembang	80,000,000	2025	Pembangunan Pagar belakang dan tandon air
				1 Paket	Rumpelsoos Disabilitas Mental Bina Sejahtera Kendal Esti Tomo Wonogiri	100,000,000	2025	Pemberdayaan PPKS melalui agrososial
				1 paket	PPSA Kasih Mesra Demak	25,000,000	2025	Fasilitasi Pengembangan Keterampilan Menjahit yang mendukung pendidikan PM di bidang tata busana (mesin jahit dan mesin obras)
				1 paket	PP Disabilitas Mental Ngudi Rahayu Kendal	18,494,000	2025	Fasilitasi Pemanfaatan Lahan Kosong Green House/Budidaya tanaman hias
				1 paket	PP Disabilitas Mental Ngudi Rahayu Kendal	14,080,000	2025	Fasilitasi Air Minum PM Water Filter RO
				1 paket	Rumpelsoos Disabilitas Mental Bina Sejahtera Kendal	20,000,000	2025	Pelatihan kewirausahaan home industri dan membuat (Pemberdayaan PM berkelanjutan)
				1 paket	PPSLU Adi Yuswo Purorejo	30,000,000	2025	Fasilitasi taman lansia dan pengembangan keterampilan pembuatan bibit tanaman hias (anggrek)
				1 paket	RPS PGOT Mardi Guno Prembun Kebumen	25,000,000	2025	Pelatihan keterampilan olahan pangan dan batik cap
				1 paket	PPS Disabilitas Mental Pangrukti Mulyo Rembang	100,000,000	2025	Fasilitasi pembibitan tanaman produktif (porang, pisang, jahe, temulawak, dll)
				1 paket	PPSLU Sudagaran Banyumas	10,000,000	2025	Pelatihan keterampilan pembuatan telur asin, jamu tradisional dan keset kain perca
				1 paket	PPSLU Cepiring Kendal	20,000,000	2025	Fasilitasi pelatihan dan pembibitan Selada dengan metode hidroponik dan pembuatan keterampilan keset dari kain
				1 paket	PPS Wanita Wanyodiyatama Surakarta	40,000,000	2025	Fasilitasi kewirausahaan dan bantuan modal usaha untuk pembuatan ikat celup
1 paket	PPS PMKS Margo Widodo Semarang	30,000,000	2025	Fasilitasi sarana dan prasarana berupa genset dan filter air				
1 paket	RPSDM Talun Pekalongan	20,000,000	2025	Pengembangan Keterampilan Pembuatan Keripik Singkong				



# POKJA KESEJAHTERAAN SOSIAL



NO	USULAN PROGRAM/KEGIATAN PRIORITAS PEMBANGUNAN DAERAH TAHUN 2025	BIDANG SEKTOR	OPD TERKAIT	SASARAN/TARGET (JUMLAH/UNIT/ORANG/PAKET, DLL)	LOKASI	KEBUTUHAN DANA (RP)	RENCANA PELAKSANAAN (BULAN DAN TAHUN)	KETERANGAN	
				1 paket	PPSDM Samekto Karti Pemalang	50,000,000	2025	Fasilitasi Pengembangan Usaha Ternak Lele	
				1 paket	RPSA Putra Harapan Slawi	50,000,000	2025	Fasilitasi Pengembangan Keterampilan dan Pengetahuan tentang Teknologi dan Informatika	
				1 Paket	RPSA Sukomulyo Tegal	100,000,000	2025	Fasilitasi Pembuatan Ruang Kreasi anak (sarana belajar, keterampilan dan seni)	
				1 Paket	RPSA Sukomulyo Tegal	100,000,000	2025	Fasilitasi Pembuatan Ruang Kreasi anak (sarana belajar, keterampilan dan seni)	
						50,000,000	2025	Penyediaan Sepeda untuk mobilisasi ke sekolah	
				1 paket	RSPLU Pucang Gading Semarang	50,000,000	2025	Perbaikann dan Pemeliharaan Sarana dan Prasarana Panti/ jalan akses masuk panti	
2	Program Linjamsos	Bidang Kesejahteraan Sosial	Dinas Sosial Provinsi Jawa Tengah	250 orang	Jawa Tengah	250,000,000	2025	Penunjang Kesehatan berupa kasur decubitus	
				15 LOKASI TARUNA SIAGA BENCANA (TAGANA)	Jawa Tengah	750,000,000	2025	Taruna Siaga Bencana atau TAGANA adalah wadah Relawan masyarakat yang mempunyai peran membantu Pemerintah dalam penanggulangan bencana, Pada Pra,Saat, dan Pasca bencana	
				3500 orang	Jawa Tengah	350,000,000	2025	Pemulihan Masyarakat terdampak bencana	
3	Program Penanganan Fakir Miskin	Bidang Kesejahteraan Sosial	Dinas Sosial Provinsi Jawa Tengah	1000 orang di 20 Kab/Kota	Jawa Tengah	3.000.000.000	2025	Bantuan Usaha Ekonomi Produktif	
4	Program Rehabilitasi Sosial	Bidang Kesejahteraan Sosial	Dinas Sosial Provinsi Jawa Tengah	22 buah	Jawa Tengah	33,000,000	2025	Alat Bantu Kursi Roda pada Panti Pemerintah, Panti Swasta dan Masyarakat diluar Panti	
				200 buah	Jawa Tengah	35,000,000	2025	Pemberian Alat Bantu Tongkat Netra pada Panti Pemerintah, Panti Swasta dan Masyarakat diluar Panti	
				4 buah	4 Kab/Kota Jawa Tengah	16,000,000	2025	Bantuan Kaki Palsu pada 4 kab/Kota	
5	Program Kewirausahaan Sosial	Bidang Kesejahteraan Sosial	Dinas Sosial Provinsi Jawa Tengah	35 Paket	35 kab/Kota Jawa Tengah	200.000.000	2025	inkubasi bisnis (kewirausahaan sosial)	
	Pemberdayaana Karang Taruna melalui UEP			3 KT	Jawa Tengah	150.000.000	2025	Pemberdayaan Karang Taruna melalui UEP	
	Pemberdayaan IPSM melalui UEP			3 IPSM	Jawa Tengah	90,000.000	2025	Peningkatan Ketrampilan PSM	
	Bhaksos TKSK dan IPSM				1 paket	Jawa Tengah	75.000.000	2025	Paket sembako (150rb x 500 paket)
							100.000.000	2025	RTLH @20.000.000 x 5 Rumah
							15.000.000	2025	Kursi Roda (10 x1,5 juta)
							2,500,000	2025	Tongkat Netra (5 x 500rb)
3,000,000	2025	Kruk dan Walker (10 x 300rb)							
6	Pembuatan Video Profile Kawasan Pedesaan Jawa Tengah	Pengembangan Kawasan Pedesaan	DISPERMADES	5 Kawasan di Jawa Tengah	Kawasan Paninggaran, Kawasan Kalibening, Kawasan Karanganyar, Kawasan Kendal, dan Kawasan Wonosobo	400.000.000	Januari - Maret 2025	Media promosi wisata Jateng	
7	Program Pemberdayaan Desa Wisata Kreatif di Kawasan Pedesaan Jawa Tengah	Bidang Pengembangan Kawasan Pedesaan dan Kerjasama Jawa Tengah	DISPERMADES	5 Kawasan di Jawa Tengah	Kawasan Paninggaran, Kawasan Kalibening, Kawasan Karanganyar, Kawasan Kendal, dan Kawasan Wonosobo	400.000.000,00	Februari - Maret 2025	Pendampingan Desa Wisata Kreatif	



# POKJA KESEJAHTERAAN SOSIAL



NO	USULAN PROGRAM/KEGIATAN PRIORITAS PEMBANGUNAN DAERAH TAHUN 2025	BIDANG SEKTOR	OPD TERKAIT	SASARAN/TARGET (JUMLAH/UNIT/ OR ANG/PAKET, DLL)	LOKASI	KEBUTUHAN DANA (RP)	RENCANA PELAKSANAAN (BULAN DAN TAHUN)	KETERANGAN
8	Program Pelatihan BUMDESMA di Kawasan Pedesaan Jawa Tengah	Bidang Pengembangan Kawasan Pedesaan dan Kerjasama Jawa Tengah	DISPERMADES	5 Kawasan di Jawa Tengah	Kawasan Paniggaran, Kawasan Kalibening, Kawasan Karanganyar, Kawasan Kendal, dan Kawasan Wonosobo	500,000,000	Maret 2025	Pelatihan BUMDESMA
9	Program Pendampingan Kawasan Pedesaan di Jawa Tengah	Bidang Pengembangan Kawasan Pedesaan dan Kerjasama Jawa Tengah	DISPERMADES	5 Kawasan di Jawa Tengah	Kawasan Paniggaran, Kawasan Kalibening, Kawasan Karanganyar, Kawasan Kendal, dan Kawasan Wonosobo	450.000.000,00	Maret - April 2025	Pendampingan Kawasan Pedesaan
10	Pelayanan KB Pasca Persalinan	Bidang Kesejahteraan Sosial	DP3AP2KB Provinsi Jawa Tengah	50 peserta x 5 Kab/Kota	5 Kabupaten/Kota	64.400.000	April - Agustus 2025	Sosialisasi KB Pasca Persalinan
11	Pelayanan KB Pasca Persalinan	Bidang Kesejahteraan Sosial	DP3AP2KB Provinsi Jawa Tengah	25 peserta x 5 Kab/Kota	5 Kabupaten/Kota	113.900.000	April - Agustus 2025	Pelayanan KB Pasca Persalinan
12	Pembinaan Peningkatan Akses dan Kualitas Ketahanan Keluarga dan Remaja	Bidang Kesejahteraan Sosial	DP3AP2KB Provinsi Jawa Tengah	Kartu Kembang Anak (KKA) Rp 5000 x 30.000	35 Kab/kota Jateng	150.000.000	Maret - Agustus 2025	KKA digunakan sebagai alat deteksi dini stunting
13	Pelatihan Keterampilan Hidup bagi Remaja	Bidang Kesejahteraan Sosial	DP3AP2KB Provinsi Jawa Tengah	- Forum Anak Jawa Tengah (Pengurus dan Fasilitator)- Pengurus Forum Anak Kab/Kota- Kelompok Anak (Forum Genre, Forum OSIS, Forum Remaja, dll)	Provinsi Jawa Tengah (Peserta dari 35 Kab/Kota), bisa difokuskan untuk beberapa Kab/Kota	200.000.000	April - Juni 2025	Fasilitasi pertemuan pelatihanTujuan :- Peningkatan Partisipasi Anak- Pencegahan kekerasan dan bullying di tingkat sebaya- Peningkatan pemahaman hak anak
14	Fasilitasi Pengembangan Pesantren Ramah Anak	Bidang Kesejahteraan Sosial	DP3AP2KB Provinsi Jawa Tengah	Pondok Pesantren	menyesuaikan (fokus pada KabKota yang sudah meraih predikat KLA Utama dan Nindya)- Rembang dan kota Pekalongan sudah ada komitmen untuk PRA	150.000.000	Agustus - November 2025	Dapat berupa:- pelatihan KHA & PRA bagi pondok pesantren- bantuan sarpras ramah anak (pojok literasi, fasilitasi PHBS di pesantren, dll)
15	Penyediaan Bantuan kebutuhan khusus bagi AMPK kewenangan Provinsi	Bidang Kesejahteraan Sosial	DP3AP2KB Provinsi Jawa Tengah	Anak Yang Memerlukan Perlindungan Khusus (AMPK)	KSA (Lembaga Kesejahteraan Sosial Anak) Raden Sahid Kab. DEMAK	100.000.000	2025	Fasilitasi bantuan bagi AMPK (berupa uang/perengkapan sekolah)
16	Advokasi dan Penggerakan KB Pria	Bidang Kesejahteraan Sosial	DP3AP2KB Provinsi Jawa Tengah	50 peserta x 5 kab/kota	5 Kabupaten/Kota	63.100.000	Februari - November 2025	Sosialisasi tentang KB Pria
17	Advokasi dan Penggerakan KB MKJP di Perusahaan	Bidang Kesejahteraan Sosial	DP3AP2KB Provinsi Jawa Tengah	100 peserta x 5 kab/kota	5 Kabupaten/Kota	88.100.000	Februari - November 2025	Sosialisasi tentang KB MKJP
					Total	9.096.574.000.000		
								Terbilang: (Sembilan triliun sembilan puluh enam miliar lima ratus tujuh puluh empat juta rupiah)



# POKJA USAHA EKONOMI RAKYAT



**CSR PLAN BOOK  
2025**



# POKJA USAHA EKONOMI RAKYAT



NO	USULAN PROGRAM/KEGIATAN PRIORITAS PEMBANGUNAN DAERAH TAHUN 2025	BIDANG SEKTOR	OPD TERKAIT	SASARAN/TARGET (JUMLAH/UNIT/ORANG/PAKET, DLL)	LOKASI	KEBUTUHAN DANA (RP)	RENCANA PELAKSANAAN (BULAN DAN TAHUN)	KETERANGAN
1	Program Pengembangan UMKM / BinteK Diversifikasi Produk UMKM	Bidang Usaha Ekonomi Rakyat	Dinas Koperasi dan UKM Provinsi Jawa Tengah	75 orang	Kab. Purbalingga, Kab. Pemalang, Kab. Wonosobo	145.413.000	Agustus, September 2025	3 angkatan (@25org x 3hr x 3kgt) - ATK 1.167.000 - Cetak 1.506.000 - Bahan Praktek 45.000.000 - Makmin 16.200.000 - Honor narsum 43.200.000 - Sewa Ruang 11.700.000 - perjaldin 38.100.000 - UH Peserta 22.500.000
2	Program Pengembangan UMKM / Bantuan Alat Pengembangan UMKM	Bidang Usaha Ekonomi Rakyat	Dinas Koperasi dan UKM Provinsi Jawa Tengah	75 orang	Kab. Purbalingga, Kab. Pemalang, Kab. Wonosobo	37.500.000	Agustus, September 2025	Bantuan alat produksi (@25org x 3kgt) - Hand Mixer 15.000.000 (200rb) - Oven Bakar 11,250.000 (150rb) - Timbangan Digital 1.875.000 (25rb) - Loyang 4.125.000 (55rb) - Gelas Ukur 1000ml 1.125.000 (15rb) - Kitchen Tools 4.125.000 (55rb)
3	Program Pengembangan UMKM / BinteK Pengembangan Kemasan Produk UKM	Bidang Usaha Ekonomi Rakyat	Dinas Koperasi dan UKM Provinsi Jawa Tengah	175 orang	Kab. Kebumen, Kab. Brebes, Kab. Wonosobo, Kab. Pemalang, Kab. Banjarnegara, Kab. Purbalingga, Kab. Rembang	613.165.000	April, Juni, Agustus, Oktober 2025	7 angkatan (@28org x 3hr x 7kgt) - MMT 4.200.000 - Honor narsum 100.800.000 - Bahan Praktek 35.000.000 - Dummy Kemasan 262.500.000 - Perjaldin 52.220.000 - Sewa Ruang 27.300.000 - UH peserta 52.500.000
4	Program Pengembangan UMKM / Bantuan Alat Kemasan	Bidang Usaha Ekonomi Rakyat	Dinas Koperasi dan UKM Provinsi Jawa Tengah	175 orang	Kab. Kebumen, Kab. Brebes, Kab. Wonosobo, Kab. Pemalang, Kab. Banjarnegara, Kab. Purbalingga, Kab. Rembang	525.000.000	April, Juni, Agustus, Oktober 2025	Alat kemasan:Continuous Band Sealer(@25org x 7kgt x 3jt)
5	Program Pemberdayaan UMKM / Pelatihan Ketrampilan Usaha Produktif	Bidang Usaha Ekonomi Rakyat	Dinas Koperasi dan UKM Provinsi Jawa Tengah	250	Kab. Kebumen, Kab. Brebes, Kab. Wonosobo, Kab. Pemalang, Kab. Banjarnegara, Kab. Purbalingga, Kab. Rembang, Kab. Sragen, Kab. Klaten, Kab. Banyumas	882.040.000	Maret, April, Mei, Juni, Juli, Agustus 2025	10 angkatan (@25 x 5hr x 10kgt) - UH peserta 12.500.000 - Bahan Praktek 37.500.000 - Honor Kadinas 1.000.000 - Honor Narsum 12.000.000- Honor Praktisi 800.000- Makmin 9.000.000- Cetak 384.000- Perjaldin 15.020.000
6	Program Pemberdayaan UMKM / Hetero Games	Bidang Usaha Ekonomi Rakyat	Dinas Perindustrian dan Perdagangan Provinsi Jawa Tengah	200	Hetero Space Solo, Hetero Space Banyumas	150.000.000	Awal Tahun 2025	2 angkatan
7	Program Pemberdayaan UMKM / Hetero Fest	Bidang Usaha Ekonomi Rakyat	Dinas Perindustrian dan Perdagangan Provinsi Jawa Tengah	200	Hetero Space Solo, Hetero Space Banyumas	200.000.000	Awal Tahun 2025	2 angkatan
8	Prasarana Pelatihan berupa Pengadaan Mesin Jahit Garmen (single needle)	Bidang Usaha Ekonomi Rakyat	Dinas Perindustrian dan Perdagangan Provinsi Jawa Tengah	250 unit	Jl. Tambak Aji No 1 Semarang	4.000.000.000	Awal Tahun 2025	Kebutuhan Penambahan Peralatan Mesin Penunjang Pelatihan Siap Kerja Bagi Industri Produk Tekstil
9	Prasarana Pelatihan berupa Pengadaan Mesin Jahit Garmen (zig-zag)	Bidang Usaha Ekonomi Rakyat	Dinas Perindustrian dan Perdagangan Provinsi Jawa Tengah	5 unit	Jl. Tambak Aji No 1 Semarang	320.000.000	Awal Tahun 2025	Kebutuhan Penambahan Peralatan Mesin Penunjang Pelatihan Siap Kerja Bagi Industri Produk Tekstil
10	Prasarana Pelatihan berupa Pengadaan Mesin Jahit Garmen (flatseam)	Bidang Usaha Ekonomi Rakyat	Dinas Perindustrian dan Perdagangan Provinsi Jawa Tengah	2 unit	Jl. Tambak Aji No 1 Semarang	130.000.000	Awal Tahun 2025	Kebutuhan Penambahan Peralatan Mesin Penunjang Pelatihan Siap Kerja Bagi Industri Produk Tekstil
11	Prasarana Pelatihan berupa Pengadaan Mesin Jahit Garmen (double needle)	Bidang Usaha Ekonomi Rakyat	Dinas Perindustrian dan Perdagangan Provinsi Jawa Tengah	8 unit	Jl. Tambak Aji No 1 Semarang	320.000.000	Awal Tahun 2025	Kebutuhan Penambahan Peralatan Mesin Penunjang Pelatihan Siap Kerja Bagi Industri Produk Tekstil
12	Prasarana Pelatihan berupa Pengadaan Mesin Jahit Garmen (bartack)	Bidang Usaha Ekonomi Rakyat	Dinas Perindustrian dan Perdagangan Provinsi Jawa Tengah	2 unit	Jl. Tambak Aji No 1 Semarang	104.000.000	Awal Tahun 2025	Kebutuhan Penambahan Peralatan Mesin Penunjang Pelatihan Siap Kerja Bagi Industri Produk Tekstil



# POKJA USAHA EKONOMI RAKYAT



NO	USULAN PROGRAM/KEGIATAN PRIORITAS PEMBANGUNAN DAERAH TAHUN 2025	BIDANG SEKTOR	OPD TERKAIT	SASARAN/TARGET (JUMLAH/UNIT/ORANG/PAKET, DLL)	LOKASI	KEBUTUHAN DANA (RP)	RENCANA PELAKSANAAN (BULAN DAN TAHUN)	KETERANGAN
13	Prasarana Pelatihan berupa Pengadaan Mesin Jahit Garmen (obras)	Bidang Usaha Ekonomi Rakyat	Dinas Perindustrian dan Perdagangan Provinsi Jawa Tengah	7 unit	Jl. Tambak Aji No 1 Semarang	140.000.000	Awal Tahun 2025	Kebutuhan Penambahan Peralatan Mesin Penunjang Pelatihan Siap Kerja Bagi Industri Produk Tekstil
14	Prasarana Pelatihan berupa Pengadaan Mesin Jahit Garmen (overdeck)	Bidang Usaha Ekonomi Rakyat	Dinas Perindustrian dan Perdagangan Provinsi Jawa Tengah	6 unit	Jl. Tambak Aji No 1 Semarang	168.000.000	Awal Tahun 2025	Kebutuhan Penambahan Peralatan Mesin Penunjang Pelatihan Siap Kerja Bagi Industri Produk Tekstil
15	Prasarana Pelatihan berupa Pengadaan Mesin Alas Kaki (postbed single needle)	Bidang Usaha Ekonomi Rakyat	Dinas Perindustrian dan Perdagangan Provinsi Jawa Tengah	50 unit	Jl. Tambak Aji No 1 Semarang	1.350.000.000	Awal Tahun 2025	Kebutuhan Penambahan Peralatan Mesin Penunjang Pelatihan Siap Kerja Bagi Industri Produk Alas Kaki
16	Program Penguatan Manajemen dan Pengelolaan Badan Usaha Milik Desa Bersama	Pengembangan Ekonomi Kawasan Perdesaan	Dinas Pemberdayaan Masyarakat Desa Kependudukan dan Pencatatan Sipil	317 Bumdes Bersama	29 Kab di Jawa Tengah	800.000.000	Tahun 2025	Peningkatan Kapasitas Manajemen
17	Program Pengembangan Produk Unggulan Kawasan Perdesaan	Pengembangan Ekonomi Kawasan Perdesaan	Dinas Pemberdayaan Masyarakat Desa Kependudukan dan Pencatatan Sipil	149 Kawasan Perdesaan	29 Kabupaten di Jawa Tengah	1.450.000.000	Tahun 2025	Pengembangan Produk Unggulan Kawasan Perdesaan
18	Pelatihan Pengolahan Pasca Panen dan Buah Manggis	Pengembangan Ekonomi Kawasan Perdesaan	Dispermades	90 Orang	Kawasan Perdesaan Prioritas Provinsi Jawa Tengah (Kawasan Perdesaan Kec Paningggaran Kab Pekalongan)	80.000.000	2025	Peningkatan Kapasitas
19	Program Pengembangan UMKM	Bidang Usaha Ekonomi Rakyat	Badan Kepegawaian Daerah Provinsi Jawa Tengah	3 Unit	Desa Giripurno, Kecamatan Borobudur, Kabupaten Magelang	20,000,000	Awal Tahun 2025	Kebutuhan Peralatan Produksi Sabun Batang Cengkeh



# POKJA USAHA EKONOMI RAKYAT



NO	USULAN PROGRAM/KEGIATAN PRIORITAS PEMBANGUNAN DAERAH TAHUN 2025	BIDANG SEKTOR	OPD TERKAIT	SASARAN/TARGET (JUMLAH/UNIT/ORANG/PAKET, DLL)	LOKASI	KEBUTUHAN DANA (RP)	RENCANA PELAKSANAAN (BULAN DAN TAHUN)	KETERANGAN
20	Pelatihan Peningkatan Ekonomi Perempuan (PPEP)	Bidang Usaha Ekonomi Rakyat	DP3AP2KB Provinsi Jawa Tengah	6 Kelompok PPEP	Kab. Cilacap, Kab. Blora, Kab. Magelang, Kab. Rembang, Kab. Klaten, Kab. Kebumen	405.000.000	Juni-Agustus Tahun 2025	Kebutuhan Produksi (Rumah Produksi dan/atau Alat Produksi):1. Srikandi Planjan (Cilacap) : Rp.35.000.000 (pembelian singkong (Ton), Enzim, Alat penepung)2. Sido Makmur (Blora): Rp.100.000.000 (Pternakan dan Demplot Terpadu (97 Juta), Mesin Pencacah Singkong (1,5 juta), Mesin Penggiling Jagung (1,5 Juta))3. Sidojaya (Kab. Magelang) : Rp.90.000.000 (Solar Dryer House (88 Juta), Mesin Cup Sealer (2 juta))4. Maju Makmur (Rembang): Rp.65.000.000 (Set Alat Memasak (5 Juta), Set Alat Catering Prasmanan (20 Juta), Pelatihan E Bisnis (40 Juta))5. Sukses (Klaten) : Rp.20.000.000 (Kompor set, Mixer, Freezer box, Alat rajang rambak, Genzet)6. Rintis Berkah Rejeki (Kebumen) : Rp.95.000.000 (Rumah Produksi (50 JUTA); Vacum Frying (20 Juta); Oven Bima Master ( 4 Juta); Spinner (5 Juta); Listrik dan Instalasi (5 Juta); Freezer (5 Juta); Vacum sealer (3 Juta); Mesin Segel Induksi (1,5 juta); Kompor set (1,5 Juta))
					Total	11.840.118.000.000		
						Terbilang: (Sebelas triliun delapan ratus empat puluh miliar seratus delapan belas juta rupiah)		



# POKJA KEAGAMAAN



**CSR PLAN BOOK  
2025**



# POKJA KEAGAMAAN



NO	USULAN PROGRAM/KEGIATAN PRIORITAS PEMBANGUNAN DAERAH TAHUN 2025	BIDANG SEKTOR	OPD TERKAIT	SASARAN/TARGET (JUMLAH/UNIT/ORANG/PAKET,DLL)	LOKASI	KEBUTUHAN DANA (RP)	RENCANA PELAKSANAAN (BULAN DAN TAHUN)	KETERANGAN
1	PEMBANGUNAN MASJID BAITURROHMAN	KEAGAMAAAN	BIRO KESRA SETDA PROV. JATENG	1 RUANG IBADAH	DESA PARANG, KEC. KARIMUNJAWA, KAB. JEPARA	400,000,000	TAHUN 2025	MASJID BAITURROHMAN
2	MASJID BAITURROHMAN	KEAGAMAAAN	BIRO KESRA SETDA PROV. JATENG	1 RUANG KELAS	DESA KEMUJAN, KEC. KARIMUNJAWA, KAB. JEPARA	270,000,000	TAHUN 2025	RA BUSTANUL MUKMININ
3	REHAB GEDUNG RA SAYYID ABDULLAH 2	KEAGAMAAAN	BIRO KESRA SETDA PROV. JATENG	1 RUANG KELAS	DESA KEMUJAN, KEC. KARIMUNJAWA, KAB. JEPARA	143,330,000	TAHUN 2025	RA SAYYID ABDULLAH 2
4	PEMBANGUNAN RUANG KELAS BARU MI AL HIKMAH	KEAGAMAAAN	BIRO KESRA SETDA PROV. JATENG	2 RUANG KELAS	DS. SIDOKUMPUL KEC. GUNTUR KAB. DEMAK	200,000,000	TAHUN 2025	MI AL HIKMAH
5	PEMBANGUNAN RUANG KELAS BARU MI AL HUDA	KEAGAMAAAN	BIRO KESRA SETDA PROV. JATENG	1 RUANG KELAS	DS. WATUKUMPUL KEC. WATUKUMPUL KAB. PEMALANG	162,000,000	TAHUN 2025	MI AL HUDA
6	PEMBANGUNAN RUANG KELAS BARU MI AT TAQWA	KEAGAMAAAN	BIRO KESRA SETDA PROV. JATENG	1 RUANG KELAS	DS. SENDANGSARI KEC. BENER KAB. PURWOREJO	110,000,000	TAHUN 2025	MI AT TAQWA
7	REHAB/RENOVASI GEDUNG MI BANI ADAM	KEAGAMAAAN	BIRO KESRA SETDA PROV. JATENG	1 RUANG KELAS	DS. KALIMANGGIS KEC. KALORAN KAB. TEMANGGUNG	100,000,000	TAHUN 2025	MI BANI ADAM
8	PEMBANGUNAN RUANG KELAS BARU MI DARUSSALAM LEMBU	KEAGAMAAAN	BIRO KESRA SETDA PROV. JATENG	1 RUANG KELAS	DS. LEMBU KEC. BANCAK KAB. SEMARANG	130,000,000	TAHUN 2025	MI DARUSSALAM LEMBU
9	PEMBANGUNAN RUANG KELAS BARU MI HIDAYATUL MUBTADIN	KEAGAMAAAN	BIRO KESRA SETDA PROV. JATENG	1 RUANG KELAS	DS. WONOROTO KEC. WINDUSARI KAB. MAGELANG	100,000,000	TAHUN 2025	MI HIDAYATUL MUBTADIN
10	PEMBANGUNAN RUANG KELAS BARU MI IMAM PURO JOGOTAMU LOANO	KEAGAMAAAN	BIRO KESRA SETDA PROV. JATENG	1 RUANG KELAS	DS. LOANO KEC. LOANO KAB. PURWOREJO	110,000,000	TAHUN 2025	MI IMAM PURO JOGOTAMU LOANO
11	REHAB/RENOVASI GEDUNG MI MA'ARIF 3 GESING	KEAGAMAAAN	BIRO KESRA SETDA PROV. JATENG	6 RUANG KELAS	DS. GESING KEC. KANDANGAN KAB. TEMANGGUNG	350,000,000	TAHUN 2025	MI MA'ARIF 3 GESING
12	PEMBANGUNAN RUANG KELAS BARU MI MAARIF AL HUDA	KEAGAMAAAN	BIRO KESRA SETDA PROV. JATENG	2 RUANG KELAS	DS. KUTOANYAR KEC. KEDU KAB. TEMANGGUNG	283,000,000	TAHUN 2025	MI MAARIF AL HUDA
13	PEMBANGUNAN RUANG KELAS BARU MI MA'ARIF NU 1 RANCAMAYA	KEAGAMAAAN	BIRO KESRA SETDA PROV. JATENG	1 RUANG KELAS	DS. RANCAMAYA KEC. CILONGOK KAB. BANYUMAS	150,000,000	TAHUN 2025	MI MA'ARIF NU 1 RANCAMAYA
14	PEMBANGUNAN RUANG KELAS BARU MI MA'ARIF NU KEMIRI	KEAGAMAAAN	BIRO KESRA SETDA PROV. JATENG	1 RUANG KELAS	DS. WINONG KEC. KEMIRI KAB. PURWOREJO	114,000,000	TAHUN 2025	MI MA'ARIF NU KEMIRI
15	REHAB/RENOVASI MI MA'ARIF NU KRANGEAN	KEAGAMAAAN	BIRO KESRA SETDA PROV. JATENG	1 RUANG KELAS	DS. KRANGEAN KEC. KERTANEGARA KAB. PURBALINGGA	170,000,000	TAHUN 2025	MI MA'ARIF NU KRANGEAN
16	PEMBANGUNAN RUANG KELAS BARU MI MA'ARIF PIRIKAN	KEAGAMAAAN	BIRO KESRA SETDA PROV. JATENG	2 RUANG KELAS	DS. PIRIKAN KEC. SECANG KAB. MAGELANG	200,000,000	TAHUN 2025	MI MA'ARIF PIRIKAN
17	PEMBANGUNAN RUANG KELAS BARU MI MA'ARIF SIKENONG BANTAR	KEAGAMAAAN	BIRO KESRA SETDA PROV. JATENG	3 RUANG KELAS	DS. BANTAR KEC. WANAYASA KAB. BANJARNEGARA	322,000,000	TAHUN 2025	MI MA'ARIF SIKENONG BANTAR



# POKJA KEAGAMAAN



NO	USULAN PROGRAM/KEGIATAN PRIORITAS PEMBANGUNAN DAERAH TAHUN 2025	BIDANG SEKTOR	OPD TERKAIT	SASARAN/TARGET (JUMLAH/UNIT/ORANG/PAKET, DLL)	LOKASI	KEBUTUHAN DANA (RP)	RENCANA PELAKSANAAN (BULAN DAN TAHUN)	KETERANGAN
18	PEMBANGUNAN RUANG KELAS BARU MI MA'ARIF SUMBERSARI	KEAGAMAAAN	BIRO KESRA SETDA PROV. JATENG	1 RUANG KELAS	KEL. SECANG KEC. SECANG KAB. MAGELANG	180,000,000	TAHUN 2025	MI MA'ARIF SUMBERSARI
19	PEMBANGUNAN RUANG KELAS BARU MI MATHALI'UL FALAH 2	KEAGAMAAAN	BIRO KESRA SETDA PROV. JATENG	2 RUANG KELAS	DS. TULAKAN KEC. DONOREJO KAB. JEPARA	220,000,000	TAHUN 2025	MI MATHALI'UL FALAH 2
20	PEMBANGUNAN RUANG KELAS BARU MI MIFTAHUL HUDA KLINGGASARI	KEAGAMAAAN	BIRO KESRA SETDA PROV. JATENG	1 RUANG KELAS	DS. LINGGASARI KEC. KEMBARAN KAB. BANYUMAS	125,000,000	TAHUN 2025	MI MIFTAHUL HUDA KLINGGASARI
21	PEMBANGUNAN RUANG KELAS BARU MI MIFTAKHUL HUDA	KEAGAMAAAN	BIRO KESRA SETDA PROV. JATENG	2 RUANG KELAS	DS. BENGKAL KEC. KRANGAN KAB. TEMANGGUNG	225,000,000	TAHUN 2025	MI MIFTAKHUL HUDA
22	PEMBANGUNAN RUANG KELAS BARU MI MUHAMMADYAH KALIPRAU	KEAGAMAAAN	BIRO KESRA SETDA PROV. JATENG	1 RUANG KELAS	DS. KALIPRAU KEC. ULUJAMI KAB. PEMALANG	160,000,000	TAHUN 2025	MI MUHAMMADYAH KALIPRAU
23	PEMBANGUNAN RUANG KELAS BARU MI MUHAMMADYAH PADANGJAYA	KEAGAMAAAN	BIRO KESRA SETDA PROV. JATENG	2 RUANG KELAS	DS. PADANGJAYA KEC. MAJENANG KAB. CILACAP	200,000,000	TAHUN 2025	MI MUHAMMADYAH PADANGJAYA
24	PEMBANGUNAN RUANG KELAS BARU MI NU KALIWUNGU	KEAGAMAAAN	BIRO KESRA SETDA PROV. JATENG	1 RUANG KELAS	DS. KALIWUNGU KEC. BRUNO KAB. PURWOREJO	114,000,000	TAHUN 2025	MI NU KALIWUNGU
25	PEMBANGUNAN RUANG KELAS BARU MI NU MASLAKUL FALAH	KEAGAMAAAN	BIRO KESRA SETDA PROV. JATENG	2 RUANG KELAS	DS. GLAGAHWARU KEC. UNDAAN KAB. KUDUS	257,000,000	TAHUN 2025	MI NU MASLAKUL FALAH
26	PEMBANGUNAN RUANG KELAS BARU MI NURUL HUDA KARANGANYAR	KEAGAMAAAN	BIRO KESRA SETDA PROV. JATENG	2 RUANG KELAS	DS. KARANGANYAR KEC. REBAN KAB. BATANG	200,000,000	TAHUN 2025	MI NURUL HUDA KARANGANYAR
27	PEMBANGUNAN RUANG KELAS BARU MI NURUL ISLAM	KEAGAMAAAN	BIRO KESRA SETDA PROV. JATENG	2 RUANG KELAS	DS. NGLOROG KEC. PRINGSURAT KAB. TEMANGGUNG	200,000,000	TAHUN 2025	MI NURUL ISLAM
28	PEMBANGUNAN RUANG KELAS BARU MI NURUSSALAM WRINGINHARJO	KEAGAMAAAN	BIRO KESRA SETDA PROV. JATENG	1 RUANG KELAS	DS. WRINGINHARJO KEC. GANDRUMMANGU KAB. CILACAP	185,000,000	TAHUN 2025	MI NURUSSALAM WRINGINHARJO
29	PEMBANGUNAN RUANG KELAS BARU MI PLUS AZ-ZAHRO CISUMUR	KEAGAMAAAN	BIRO KESRA SETDA PROV. JATENG	1 RUANG KELAS	DS. CISUMUR KEC. GANDRUMMANGU KAB. CILACAP	160,000,000	TAHUN 2025	MI PLUS AZ-ZAHRO CISUMUR
30	PEMBANGUNAN RUANG KELAS BARU MI RIFA'YAH LIMPUNG	KEAGAMAAAN	BIRO KESRA SETDA PROV. JATENG	2 RUANG KELAS	DS. LIMPUNG KEC. LIMPUNG KAB. BATANG	250,000,000	TAHUN 2025	MI RIFA'YAH LIMPUNG
31	PEMBANGUNAN RUANG KELAS BARU MI SABILUL MUTTAQIN	KEAGAMAAAN	BIRO KESRA SETDA PROV. JATENG	1 RUANG KELAS	DS. TRIMULYO KEC. GUNTUR KAB. DEMAK	100,000,000	TAHUN 2025	MI SABILUL MUTTAQIN
32	PEMBANGUNAN RUANG KELAS BARU MI SALAFIYAH LAHAR	KEAGAMAAAN	BIRO KESRA SETDA PROV. JATENG	2 RUANG KELAS	DS. TLOGOWUNGU KEC. TLOGOWUNGU KAB. PATI	200,000,000	TAHUN 2025	MI SALAFIYAH LAHAR
33	PEMBANGUNAN RUANG KELAS BARU MI SALAFIYAH WARENG	KEAGAMAAAN	BIRO KESRA SETDA PROV. JATENG	1 RUANG KELAS	DS. WARENG KEC. BUTUH KAB. PURWOREJO	106,000,000	TAHUN 2025	MI SALAFIYAH WARENG
34	PEMBANGUNAN RUANG KELAS BARU MI TARBİYATUL ISLAM	KEAGAMAAAN	BIRO KESRA SETDA PROV. JATENG	2 RUANG KELAS	DS. TAMANSARI KEC. JAKEN KAB. PATI	299,000,000	TAHUN 2025	MI TARBİYATUL ISLAM
35	PEMBANGUNAN RUANG KELAS BARU MI WASILATUT TAQWA	KEAGAMAAAN	BIRO KESRA SETDA PROV. JATENG	2 RUANG KELAS	DS. TENGGELÉS KEC. MEJOGO KAB. KUDUS	258,000,000	TAHUN 2025	MI WASILATUT TAQWA
36	PEMBANGUNAN RUANG KELAS BARU MIS TANJUNGSARI	KEAGAMAAAN	BIRO KESRA SETDA PROV. JATENG	2 RUANG KELAS	DS. TANJUNGSARI KEC. TERSONO KAB. BATANG	255,000,000	TAHUN 2025	MIS TANJUNGSARI
37	PEMBELIAN SARPRAS MTS AL FATAH SIDOMORO	KEAGAMAAAN	BIRO KESRA SETDA PROV. JATENG	8 PAKET SARPRAS	DS. SIDOMORO KEC. BULUSPASANTREN KAB. KEBUMEN	150,000,000	TAHUN 2025	MTS AL FATAH SIDOMORO



# POKJA KEAGAMAAN



NO	USULAN PROGRAM/KEGIATAN PRIORITAS PEMBANGUNAN DAERAH TAHUN 2025	BIDANG SEKTOR	OPD TERKAIT	SASARAN/TARGET (JUMLAH/UNIT/0 RANG/PAKET, DLL)	LOKASI	KEBUTUHAN DANA (RP)	RENCANA PELAKSANAAN (BULAN DAN TAHUN)	KETERANGAN
38	PEMBANGUNAN RUANG KELAS BARU MTS AL IRSYAD GAJAH	KEAGAMAAAN	BIRO KESRA SETDA PROV. JATENG	2 RUANG KELAS	DS. GAJAH KEC. GAJAH KAB. DEMAK	300,000,000	TAHUN 2025	MTS AL IRSYAD GAJAH
39	PEMBANGUNAN RUANG KELAS BARU MTS AL MUHAJIRIN PLAJAN	KEAGAMAAAN	BIRO KESRA SETDA PROV. JATENG	1 RUANG KELAS	DS. PLAJAN KEC. PAKIS AJI KAB. JEPARA	202,000,000	TAHUN 2025	MTS AL MUHAJIRIN PLAJAN
40	PEMBANGUNAN RUANG KELAS BARU MTS AT TAUBAH	KEAGAMAAAN	BIRO KESRA SETDA PROV. JATENG	2 RUANG KELAS	DS. PESAHANGAN KEC. CIMANGGU KAB. CILACAP	247,000,000	TAHUN 2025	MTS AT TAUBAH
41	PEMBANGUNAN RUANG KELAS BARU MTS DARUL HIKMAH	KEAGAMAAAN	BIRO KESRA SETDA PROV. JATENG	16 RUANG KELAS	DS. MENGANTI KEC. KEDUNG KAB. JEPARA	2,000,000,000	TAHUN 2025	MTS DARUL HIKMAH
42	PEMBANGUNAN RUANG KELAS BARU MTS ELL FUTHAH PATIMUAN	KEAGAMAAAN	BIRO KESRA SETDA PROV. JATENG	1 RUANG KELAS	DS. BULUPAYUNG KEC. PATIMUAN KAB. CILACAP	175,000,000	TAHUN 2025	MTS ELL FUTHAH PATIMUAN
43	PEMBANGUNAN RUANG KELAS BARU MTS FATHUL ULUM	KEAGAMAAAN	BIRO KESRA SETDA PROV. JATENG	1 RUANG KELAS	DS. BANDUNGHARJO KEC. DONOREJO KAB. JEPARA	200,000,000	TAHUN 2025	MTS FATHUL ULUM
44	PEMBANGUNAN RUANG KELAS BARU MTS HIMMATUL MUTA'ALLIMIN DUKUHSETI	KEAGAMAAAN	BIRO KESRA SETDA PROV. JATENG	2 RUANG KELAS	DS. DUKUHSETI KEC. DUKUHSETI KAB. PATI	261,000,000	TAHUN 2025	MTS HIMMATUL MUTA'ALLIMIN DUKUHSETI
45	PEMBANGUNAN RUANG KELAS BARU MTS KHOIRIYATUL ULUM	KEAGAMAAAN	BIRO KESRA SETDA PROV. JATENG	2 RUANG KELAS	DS. TEGALHARJO KEC. TRANGKIL KAB. PATI	302,000,000	TAHUN 2025	MTS KHOIRIYATUL ULUM
46	PEMBANGUNAN RUANG KELAS BARU MTS KHOIRIYYAH	KEAGAMAAAN	BIRO KESRA SETDA PROV. JATENG	1 RUANG KELAS	DS. WONOSEKAR KEC. KARANGAWEN KAB. DEMAK	143,000,000	TAHUN 2025	MTS KHOIRIYYAH
47	PEMBANGUNAN RUANG KELAS BARU MTS MA'ARIF KUBANG	KEAGAMAAAN	BIRO KESRA SETDA PROV. JATENG	1 RUANG KELAS	DS. KUBANG KEC. WANAYASA KAB. BANJARNEGARA	160,000,000	TAHUN 2025	MTS MA'ARIF KUBANG
48	PEMBANGUNAN RUANG KELAS BARU MTS MA'ARIF NU 1 KEMBARAN	KEAGAMAAAN	BIRO KESRA SETDA PROV. JATENG	1 RUANG KELAS	DS. KARANGSARI KEC. KEMBARAN KAB. BANYUMAS	150,000,000	TAHUN 2025	MTS MA'ARIF NU 1 KEMBARAN
49	PEMBANGUNAN RUANG KELAS BARU MTS MA'ARIF NU ASSALAM	KEAGAMAAAN	BIRO KESRA SETDA PROV. JATENG	1 RUANG KELAS	DS. KEDUNGPRING KEC. KEMRANJEN KAB. BANYUMAS	190,000,000	TAHUN 2025	MTS MA'ARIF NU ASSALAM
50	PEMBELIAN SARPRAS MTS MA'ARIF NU CIMANGGU	KEAGAMAAAN	BIRO KESRA SETDA PROV. JATENG	16 PAKET SARPRAS	DS. CIMANGGU KEC. CIMANGGU KAB. CILACAP	326,000,000	TAHUN 2025	MTS MA'ARIF NU CIMANGGU
51	PEMBANGUNAN RUANG KELAS BARU MTS MA'ARIF NU TEGALSARI KEDU	KEAGAMAAAN	BIRO KESRA SETDA PROV. JATENG	2 RUANG KELAS	DS. TEGALSARI KEC. KEDU KAB. TEMANGGUNG	250,000,000	TAHUN 2025	MTS MA'ARIF NU TEGALSARI KEDU
52	PEMBANGUNAN RUANG KELAS BARU MTS MA'ARIF ROHMATULLAH COKRO	KEAGAMAAAN	BIRO KESRA SETDA PROV. JATENG	1 RUANG KELAS	DS. COKRO KEC. GRABAG KAB. MAGELANG	150,000,000	TAHUN 2025	MTS MA'ARIF ROHMATULLAH COKRO
53	PEMBANGUNAN RUANG KELAS BARU MTS MANBA'UL IHSAN AL BAEDLOWI	KEAGAMAAAN	BIRO KESRA SETDA PROV. JATENG	5 RUANG KELAS	DS. KARANGPUCUNG KEC. KERTANEGARA KAB. PURBALINGGA	600,000,000	TAHUN 2025	MTS MANBA'UL IHSAN AL BAEDLOWI
54	PEMBANGUNAN RUANG KELAS BARU MTS MIFTAHUL HUDA TURIREJO	KEAGAMAAAN	BIRO KESRA SETDA PROV. JATENG	1 RUANG KELAS	DS. TURIREJO KEC. DEMAK KAB. DEMAK	175,000,000	TAHUN 2025	MTS MIFTAHUL HUDA TURIREJO
55	PEMBANGUNAN RUANG KELAS BARU MTS MIFTAHUL ULUM	KEAGAMAAAN	BIRO KESRA SETDA PROV. JATENG	2 RUANG KELAS	DS. PURWOKERTO KEC. TAYU KAB. PATI	253,000,000	TAHUN 2025	MTS MIFTAHUL ULUM
56	PEMBANGUNAN RUANG KELAS BARU MTS MIFTAHUL ULUM	KEAGAMAAAN	BIRO KESRA SETDA PROV. JATENG	2 RUANG KELAS	DS. TAMBAKROMO KEC. TAMBAKROMO KAB. PATI	300,000,000	TAHUN 2025	MTS MIFTAHUL ULUM
57	PEMBANGUNAN RUANG KELAS BARU MTS MIFTAHUL ULUM TANJUNG	KEAGAMAAAN	BIRO KESRA SETDA PROV. JATENG	2 RUANG KELAS	DS. TANJUNG KEC. PAKIS AJI KAB. JEPARA	219,000,000	TAHUN 2025	MTS MIFTAHUL ULUM TANJUNG
58	PEMBANGUNAN RUANG KELAS BARU MTS MUHAMMADIYAH MADUKORO	KEAGAMAAAN	BIRO KESRA SETDA PROV. JATENG	2 RUANG KELAS	DS. MADUKORO KEC. KAJORAN KAB. MAGELANG	350,000,000	TAHUN 2025	MTS MUHAMMADIYAH MADUKORO



# POKJA KEAGAMAAN



NO	USULAN PROGRAM/KEGIATAN PRIORITAS PEMBANGUNAN DAERAH TAHUN 2025	BIDANG SEKTOR	OPD TERKAIT	SASARAN/TARGET (JUMLAH/UNIT/ ORANG/PAKET, DLL)	LOKASI	KEBUTUHAN DANA (RP)	RENCANA PELAKSANAAN (BULAN DAN TAHUN)	KETERANGAN
59	PEMBANGUNAN RUANG KELAS BARU MTS MUHAMMADIYAH TEMPURAN	KEAGAMAAAN	BIRO KESRA SETDA PROV. JATENG	2 RUANG KELAS	DS. TEMPURAN KEC. KALORAN KAB. TEMANGGUNG	225,000,000	TAHUN 2025	MTS MUHAMMADIYAH TEMPURAN
60	PEMBANGUNAN RUANG KELAS BARU MTS NU 01 PECALUNGAN	KEAGAMAAAN	BIRO KESRA SETDA PROV. JATENG	1 RUANG KELAS	DS. PRETEK KEC. PECALUNGAN KAB. BATANG	126,000,000	TAHUN 2025	MTS NU 01 PECALUNGAN
61	PEMBANGUNAN RUANG KELAS BARU MTS NU AL HIMAH	KEAGAMAAAN	BIRO KESRA SETDA PROV. JATENG	1 RUANG KELAS	KEL. POLAMAN KEC. MIJEN KOTA SEMARANG	145,000,000	TAHUN 2025	MTS NU AL HIMAH
62	PEMBANGUNAN RUANG KELAS BARU MTS NU MA'RIFATUL ULUM	KEAGAMAAAN	BIRO KESRA SETDA PROV. JATENG	5 RUANG KELAS	DS. MIJEN KEC. KALIWUNGU KAB. KUDUS	663,000,000	TAHUN 2025	MTS NU MA'RIFATUL ULUM
63	REHAB RUANG KELAS BARU MTS NURUL FALAH	KEAGAMAAAN	BIRO KESRA SETDA PROV. JATENG	5 RUANG KELAS	DS. GOMBONG KEC. BELIK KAB. PEMALANG	600,000,000	TAHUN 2025	MTS NURUL FALAH
64	PEMBANGUNAN RUANG KELAS BARU MTS NURUL HIDAYAH	KEAGAMAAAN	BIRO KESRA SETDA PROV. JATENG	1 RUANG KELAS	DS. MARGOHAYU KEC. KARANGAWEN KAB. DEMAK	150,000,000	TAHUN 2025	MTS NURUL HIDAYAH
65	PEMBANGUNAN RUANG KELAS BARU MTS NURUL HIDAYAH	KEAGAMAAAN	BIRO KESRA SETDA PROV. JATENG	1 RUANG KELAS	DS. MARGOHAYU KEC. KARANGAWEN KAB. DEMAK	150,000,000	TAHUN 2025	MTS NURUL HIDAYAH
66	PEMBANGUNAN RUANG KELAS BARU MTS ROUDLOTUL ULUM	KEAGAMAAAN	BIRO KESRA SETDA PROV. JATENG	2 RUANG KELAS	DS. BRINGINWARENG KEC. WINONG KAB. PATI	300,000,000	TAHUN 2025	MTS ROUDLOTUL ULUM
67	PEMBANGUNAN RUANG KELAS BARU MTS SALAFIYAH PENJALIN KAJORAN	KEAGAMAAAN	BIRO KESRA SETDA PROV. JATENG	1 RUANG KELAS	DS. KAJORAN KEC. KAJORAN KAB. MAGELANG	132,000,000	TAHUN 2025	MTS SALAFIYAH PENJALIN KAJORAN
68	PEMBANGUNAN RUANG KELAS BARU MTS SULTAN AGUNG KALIPOH	KEAGAMAAAN	BIRO KESRA SETDA PROV. JATENG	1 RUANG KELAS	DS. KALIPOH KEC. AYAH KAB. KEBUMEN	170,000,000	TAHUN 2025	MTS SULTAN AGUNG KALIPOH
69	PEMBANGUNAN RUANG KELAS BARU MTS SULTAN FATTAH	KEAGAMAAAN	BIRO KESRA SETDA PROV. JATENG	2 RUANG KELAS	DS. SUKOSONO KEC. KEDUNG KAB. JEPARA	300,000,000	TAHUN 2025	MTS SULTAN FATTAH
70	PEMBANGUNAN RUANG KELAS BARU RA AL FATTAH	KEAGAMAAAN	BIRO KESRA SETDA PROV. JATENG	1 RUANG KELAS	DS. TANJUNGREJO KEC. MARGOYOSO KAB. PATI	160,000,000	TAHUN 2025	RA AL FATTAH
71	PEMBELIAN PAKET APE RA AL HIDAYAH MAGELUNG	KEAGAMAAAN	BIRO KESRA SETDA PROV. JATENG	1 PAKET APE	DS. MAGELUNG KEC. KALIWUNGU SELATAN KAB. KENDAL	30,000,000	TAHUN 2025	RA AL HIDAYAH MAGELUNG
72	PEMBANGUNAN RUANG KELAS BARU RA AL ISTIQOMAH	KEAGAMAAAN	BIRO KESRA SETDA PROV. JATENG	1 RUANG KELAS	DS. BESANI KEC. BLADO KAB. BATANG	100,000,000	TAHUN 2025	RA AL ISTIQOMAH
73	PEMBANGUNAN RUANG KELAS BARU RA AL MASYHUR	KEAGAMAAAN	BIRO KESRA SETDA PROV. JATENG	2 RUANG KELAS	DS. JATIROTO KEC. KAYEN KAB. PATI	253,000,000	TAHUN 2025	RA AL MASYHUR
74	PEMBANGUNAN RUANG KELAS BARU RA BUSTANUL FALAH	KEAGAMAAAN	BIRO KESRA SETDA PROV. JATENG	2 RUANG KELAS	DS. KAJAR KEC. TRANGKIL KAB. PATI	270,000,000	TAHUN 2025	RA BUSTANUL FALAH
75	PEMBANGUNAN RUANG KELAS BARU RA HIMMATUL MUTA'ALLIMIN 01	KEAGAMAAAN	BIRO KESRA SETDA PROV. JATENG	1 RUANG KELAS	DS. DUKUHSETI KEC. DUKUHSETI KAB. PATI	142,000,000	TAHUN 2025	RA HIMMATUL MUTA'ALLIMIN 01
76	PEMBANGUNAN RUANG KELAS BARU RA MANBAUL FALAH	KEAGAMAAAN	BIRO KESRA SETDA PROV. JATENG	2 RUANG KELAS	DS. KEBEN KEC. TAMBAKROMO KAB. PATI	300,000,000	TAHUN 2025	RA MANBAUL FALAH
77	PEMBANGUNAN RUANG KELAS BARU RA MASYITHOH 03 FATHUL ULUM	KEAGAMAAAN	BIRO KESRA SETDA PROV. JATENG	1 RUANG KELAS	DS. PANDANHARUM KEC. GABUS KAB. GROBOGAN	100,000,000	TAHUN 2025	RA MASYITHOH 03 FATHUL ULUM
78	PEMBANGUNAN RUANG KELAS BARU RA MASYITHOH HIDAYATUL ATHFAL	KEAGAMAAAN	BIRO KESRA SETDA PROV. JATENG	1 RUANG KELAS	DS. BENGKAL KEC. KRANGGAN KAB. TEMANGGUNG	52,000,000	TAHUN 2025	RA MASYITHOH HIDAYATUL ATHFAL
79	PEMBANGUNAN RUANG KELAS BARU RA MUSLIMAT NU KEMBANGKUNING 1	KEAGAMAAAN	BIRO KESRA SETDA PROV. JATENG	1 RUANG KELAS	DS. KEMBANGKUNING KEC. WINDUSARI KAB. MAGELANG	76,000,000	TAHUN 2025	RA MUSLIMAT NU KEMBANGKUNING 1



# POKJA KEAGAMAAN



NO	USULAN PROGRAM/KEGIATAN PRIORITAS PEMBANGUNAN DAERAH TAHUN 2025	BIDANG SEKTOR	OPD TERKAIT	SASARAN/TARGE (JUMLAH/UNIT/ORANG/PAKET, DLL)	LOKASI	KEBUTUHAN DANA (RP)	RENCANA PELAKSANAAN (BULAN DAN TAHUN)	KETERANGAN
80	PEMBANGUNAN RUANG KELAS BARU RA NU ASY SYAFI'YAH	KEAGAMAAAN	BIRO KESRA SETDA PROV. JATENG	1 RUANG KELAS	DS. BANYUMASNIS KEC. DONOREJO KAB. JEPARA	166,000,000	TAHUN 2025	RA NU ASY SYAFI'YAH
81	PEMBANGUNAN RUANG KELAS BARU RA NURUL HUDA KALIPOH	KEAGAMAAAN	BIRO KESRA SETDA PROV. JATENG	1 RUANG KELAS	DS. KALIPOH KEC. AYAH KAB. KEBUMEN	150,000,000	TAHUN 2025	RA NURUL HUDA KALIPOH
82	PEMBELIAN PAKET APE RA PERWANIDA 21	KEAGAMAAAN	BIRO KESRA SETDA PROV. JATENG	1 PAKET APE	DS. KEBONADEM KEC. BRANGSONG KAB. KENDAL	30,000,000	TAHUN 2025	APE RA PERWANIDA 21
83	PEMBANGUNAN RUANG KELAS BARU MTS YASI JANGKUNGHARJO	KEAGAMAAAN	BIRO KESRA SETDA PROV. JATENG	1 RUANG KELAS	DS. JANGKUNGHARJO KEC. BRATI KAB. GROBOGAN	150,000,000	TAHUN 2025	MTS YASI JANGKUNGHARJO
84	PEMBANGUNAN RUANG KELAS BARU PONPES AL FALAH	KEAGAMAAAN	BIRO KESRA SETDA PROV. JATENG	1 RUANG KELAS	DS. JRAGUNG KEC. KARANGAWEN KAB. DEMAK	148,000,000	TAHUN 2025	PONPES AL FALAH
85	PEMBANGUNAN RUANG KELAS BARU PONPES AL FALAH	KEAGAMAAAN	BIRO KESRA SETDA PROV. JATENG	1 RUANG KELAS	DS. GEMBLENGAN KEC. GARUNG KAB. WONOSOBO	150,000,000	TAHUN 2025	PONPES AL FALAH
86	PEMBANGUNAN RUANG KELAS BARU PONPES ROUDLOTUL MUTTAQIN	KEAGAMAAAN	BIRO KESRA SETDA PROV. JATENG	1 RUANG KELAS	DS. BOMERTO KEC. WONOSOBO KAB. WONOSOBO	150,000,000	TAHUN 2025	PONPES ROUDLOTUL MUTTAQIN
87	PEMBANGUNAN RUANG KELAS BARU PONPES NURUL FALAH BERBAUR	KEAGAMAAAN	BIRO KESRA SETDA PROV. JATENG	1 RUANG KELAS	KEL. JOLONTORO KEC. SAPURAN KAB. WONOSOBO	150,000,000	TAHUN 2025	PONPES NURUL FALAH BERBAUR
88	PEMBANGUNAN RUANG KELAS BARU PONPES RIYADLOTUL 'UQUUL	KEAGAMAAAN	BIRO KESRA SETDA PROV. JATENG	1 RUANG KELAS	DS. MARON KEC. LOANO KAB. PURWOREJO	150,000,000	TAHUN 2025	PONPES RIYADLOTUL 'UQUUL
89	PEMBANGUNAN RUANG KELAS BARU PONPES NURUL ANWAR	KEAGAMAAAN	BIRO KESRA SETDA PROV. JATENG	2 RUANG KELAS	DS. KEMBANG KEC. DUKUHSETI KAB. PATI	208,000,000	TAHUN 2025	PONPES NURUL ANWAR
90	PEMBANGUNAN RUANG KELAS BARU PONPES DARUL ABROR	KEAGAMAAAN	BIRO KESRA SETDA PROV. JATENG	2 RUANG KELAS	DS. KEDUNJATI KEC. BUKATEJA KAB. PURBALINGGA	150,000,000	TAHUN 2025	PONPES DARUL ABROR
91	PEMBANGUNAN RUANG KELAS BARU PONPES DARUL ULUM	KEAGAMAAAN	BIRO KESRA SETDA PROV. JATENG	1 RUANG KELAS	DS. REJOSARI KEC. GROBOGAN KAB. GROBOGAN	145,000,000	TAHUN 2025	PONPES DARUL ULUM
92	PEMBANGUNAN RUANG KELAS BARU PONPES PUTRA-PUTRI AZ-ZUHRIYYAH	KEAGAMAAAN	BIRO KESRA SETDA PROV. JATENG	3 RUANG KELAS	DS. SURO KEC. KALIBAGOR KAB. BANYUMAS	260,000,000	TAHUN 2025	PONPES PUTRA-PUTRI AZ-ZUHRIYYAH
93	PEMBANGUNAN RUANG KELAS BARU PONPES MANBA'AL FALAH	KEAGAMAAAN	BIRO KESRA SETDA PROV. JATENG	1 RUANG KELAS	DS. WONOREJO KEC. PRINGAPUS KAB. SEMARANG	75,000,000	TAHUN 2025	PONPES MANBA'AL FALAH
94	PEMBANGUNAN RUANG KELAS BARU PONPES AL FALAH	KEAGAMAAAN	BIRO KESRA SETDA PROV. JATENG	1 RUANG KELAS	DS. PAGERGUNUNG KEC. ULUJAMI KAB. PEMALANG	100,000,000	TAHUN 2025	PONPES AL FALAH
95	PEMBANGUNAN RUANG KELAS BARU PONPES ZIYADATUL IMAN	KEAGAMAAAN	BIRO KESRA SETDA PROV. JATENG	1 RUANG KELAS	DS. SANGKANAYU KEC. MREBET KAB. PURBALINGGA	150,000,000	TAHUN 2025	PONPES ZIYADATUL IMAN
96	PEMBANGUNAN RUANG KELAS BARU PONPES MIPTAHUL HUDA	KEAGAMAAAN	BIRO KESRA SETDA PROV. JATENG	1 RUANG KELAS	DS. BUMIROSO KEC. WATUMALANG KAB. WONOSOBO	150,000,000	TAHUN 2025	PONPES MIPTAHUL HUDA
97	PEMBANGUNAN RUANG KELAS BARU PONPES DARUSSALAM	KEAGAMAAAN	BIRO KESRA SETDA PROV. JATENG	1 RUANG KELAS	DS. NGADISONO KEC. KALIWIRO KAB. WONOSOBO	150,000,000	TAHUN 2025	PONPES DARUSSALAM
98	PEMBANGUNAN RUANG KELAS BARU PONPES AL HIDAYAH	KEAGAMAAAN	BIRO KESRA SETDA PROV. JATENG	1 RUANG KELAS	DS. PURWOGONDO KEC. KALINYAMATAN KAB. JEPARA	150,000,000	TAHUN 2025	PONPES AL HIDAYAH
99	PEMBELIAN SARPRAS PONPES ROUDLOTUL MUTA'ALLIMIN	KEAGAMAAAN	BIRO KESRA SETDA PROV. JATENG	7 PAKET SARPRAS	DS. PAMRIYAN KEC. GEMUH KAB. KENDAL	150,000,000	TAHUN 2025	PONPES ROUDLOTUL MUTA'ALLIMIN
100	PEMBANGUNAN RUANG KELAS BARU PONPES TALLIL ALAMIN	KEAGAMAAAN	BIRO KESRA SETDA PROV. JATENG	1 RUANG KELAS	DS. PATEMON KEC. GUNUNGPATI KOTA SEMARANG	150,000,000	TAHUN 2025	PONPES TALLIL ALAMIN



# POKJA KEAGAMAAN



NO	USULAN PROGRAM/KEGIATAN PRIORITAS PEMBANGUNAN DAERAH TAHUN 2025	BIDANG SEKTOR	OPD TERKAIT	SASARAN/TARGET (JUMLAH/UNIT/ORANG/PAKET, DLL)	LOKASI	KEBUTUHAN DANA (RP)	RENCANA PELAKSANAAN (BULAN DAN TAHUN)	KETERANGAN
101	PEMBANGUNAN RUANG KELAS BARU MA AL MUSYAFFA'	KEAGAMAAN	BIRO KESRA SETDA PROV. JATENG	6 RUANG KELAS	KEL. PESANTREN KEC. MIJEN KOTA SEMARANG	728,000,000	TAHUN 2025	MA AL MUSYAFFA'
102	PEMBANGUNAN RUANG KELAS BARU TPQ BAITURRAHMAN	KEAGAMAAN	BIRO KESRA SETDA PROV. JATENG	1 RUANG KELAS	DS. KARANGREJO KEC. BOROBUDUR KAB. MAGELANG	160,000,000	TAHUN 2025	TPQ BAITURRAHMAN
103	PEMBANGUNAN RUANG KELAS BARU PONPES SALAF PUTRA PUTRI DARUL MUTTAQIEN	KEAGAMAAN	BIRO KESRA SETDA PROV. JATENG	1 RUANG KELAS	DS. BANYUSAARI KEC. GRABAG KAB. MAGELANG	144,000,000	TAHUN 2025	PONPES SALAF PUTRA PUTRI DARUL MUTTAQIEN
104	PEMBANGUNAN RUANG KELAS BARU MTS NU 29 PATEAN	KEAGAMAAN	BIRO KESRA SETDA PROV. JATENG	2 RUANG KELAS	DS. CURUGSEWU KEC. PATEAN KAB. KENDAL	335,000,000	TAHUN 2025	MTS NU 29 PATEAN
105	PEMBANGUNAN RUANG KELAS BARU PONPESAT TAUBAH	KEAGAMAAN	BIRO KESRA SETDA PROV. JATENG	3 RUANG KELAS	DS. PESAHANGAN KEC. CIMANGGU KAB. CILACAP	377,000,000	TAHUN 2025	PONPESAT TAUBAH
106	PEMBANGUNAN RUANG KELAS BARU PONPES ROUDLOTUSSHOLIHIN	KEAGAMAAN	BIRO KESRA SETDA PROV. JATENG	2 RUANG KELAS	DS. WIYOROWETAN KEC. ULUJAMI KAB. PEMALANG	200,000,000	TAHUN 2025	PONPES ROUDLOTUSSHOLIHIN
107	PEMBANGUNAN RUANG KELAS BARU PONPES BABUS SALAM	KEAGAMAAN	BIRO KESRA SETDA PROV. JATENG	2 RUANG KELAS	DS. KARANGSARI KEC. BRATI KAB. GROBOGAN	150,000,000	TAHUN 2025	PONPES BABUS SALAM
108	PEMBANGUNAN RUANG KELAS BARU PONPES HUSNUL HIDAYAH	KEAGAMAAN	BIRO KESRA SETDA PROV. JATENG	3 RUANG KELAS	DS. KARANGTANJUNG KEC. ALIAN KAB. KEBUMEN	266,000,000	TAHUN 2025	PONPES HUSNUL HIDAYAH
109	PEMBANGUNAN RUANG KELAS BARU PONPES HIDAYATUL AQWAM	KEAGAMAAN	BIRO KESRA SETDA PROV. JATENG	2 RUANG KELAS	DS. KEJENE KEC. RANDUDONGKAL KAB. PEMALANG	207,000,000	TAHUN 2025	PONPES HIDAYATUL AQWAM
110	PEMBANGUNAN RUANG KELAS BARU PONPES SALAFY NURUL MURSYID SEMARANG	KEAGAMAAN	BIRO KESRA SETDA PROV. JATENG	7 RUANG KELAS	KEL. MANGUNHARJO KEC. TEMBALANG KOTA SEMARANG	635,000,000	TAHUN 2025	PONPES SALAFY NURUL MURSYID SEMARANG
111	PEMBANGUNAN RUANG KELAS BARU PONPES NU TA'LIMUL QUR'AN	KEAGAMAAN	BIRO KESRA SETDA PROV. JATENG	5 RUANG KELAS	DS. PULUHAN KEC. TRUCUK KAB. KLATEN	409,000,000	TAHUN 2025	PONPES NU TA'LIMUL QUR'AN
112	PEMBANGUNAN RUANG KELAS BARU PONPES RIYADHUSSALAM	KEAGAMAAN	BIRO KESRA SETDA PROV. JATENG	1 RUANG KELAS	KEL. BULUSAN KEC. TEMBALANG KOTA SEMARANG	100,000,000	TAHUN 2025	PONPES RIYADHUSSALAM
113	PEMBANGUNAN RUANG KELAS BARU PONPES NURUL HUDA AZZUHDI	KEAGAMAAN	BIRO KESRA SETDA PROV. JATENG	2 RUANG KELAS	KEL. METESEH KEC. TEMBALANG KOTA SEMARANG	153,000,000	TAHUN 2025	PONPES NURUL HUDA AZZUHDI
114	REHAB RUANG KELAS BARU MI ALI AL FUADYAH PURANA	KEAGAMAAN	BIRO KESRA SETDA PROV. JATENG	1 RUANG KELAS	DS. PARANA KEC. BANTARBOLANG KAB. PEMALANG	100,000,000	TAHUN 2025	MI ALI AL FUADYAH PURANA
115	REHAB GEDUNG MI NAHDLATUL ULAMA 02 KERTASARI	KEAGAMAAN	BIRO KESRA SETDA PROV. JATENG	5 RUANG KELAS	DS. KERTASARI KEC. SURADADI KAB. TEGAL	408,000,000	TAHUN 2025	MI NAHDLATUL ULAMA 02 KERTASARI
116	PEMBANGUNAN RUANG KELAS BARU PONPES AL MAIMUNIYYAH	KEAGAMAAN	BIRO KESRA SETDA PROV. JATENG	2 RUANG KELAS	DS. WARUNGPRING KEC. WARUNGPRING KAB. PEMALANG	200,000,000	TAHUN 2025	PONPES AL MAIMUNIYYAH



# POKJA KEAGAMAAN



NO	USULAN PROGRAM/KEGIATAN PRIORITAS PEMBANGUNAN DAERAH TAHUN 2025	BIDANG SEKTOR	OPD TERKAIT	SASARAN/TARGET (JUMLAH/UNIT/ORANG/PAKET,DLL)	LOKASI	KEBUTUHAN DANA (RP)	RENCANA PELAKSANAAN (BULAN DAN TAHUN)	KETERANGAN
117	REHAB GEDUNG RA PERWANIDA BANTENGAN	KEAGAMAAAN	BIRO KESRA SETDA PROV. JATENG	1 RUANG KELAS	DS. BANTENGAN KEC. KARANGGEDE KAB. BOYOLALI	80,000,000	TAHUN 2025	RA PERWANIDA BANTENGAN
118	PEMBANGUNAN RUANG KELAS BARU PONPES MANBA'UL QUR'AN	KEAGAMAAAN	BIRO KESRA SETDA PROV. JATENG	2 RUANG KELAS	DS. SUKOSONO KEC. KEDUNG KAB. JEPARA	200,000,000	TAHUN 2025	PONPES MANBA'UL QUR'AN
					JUMLAH	26,489,330,000,000		
						Terbilang: (Dua puluh enam triliun empat ratus delapan puluh sembilan miliar tiga ratus tiga puluh juta rupiah)		

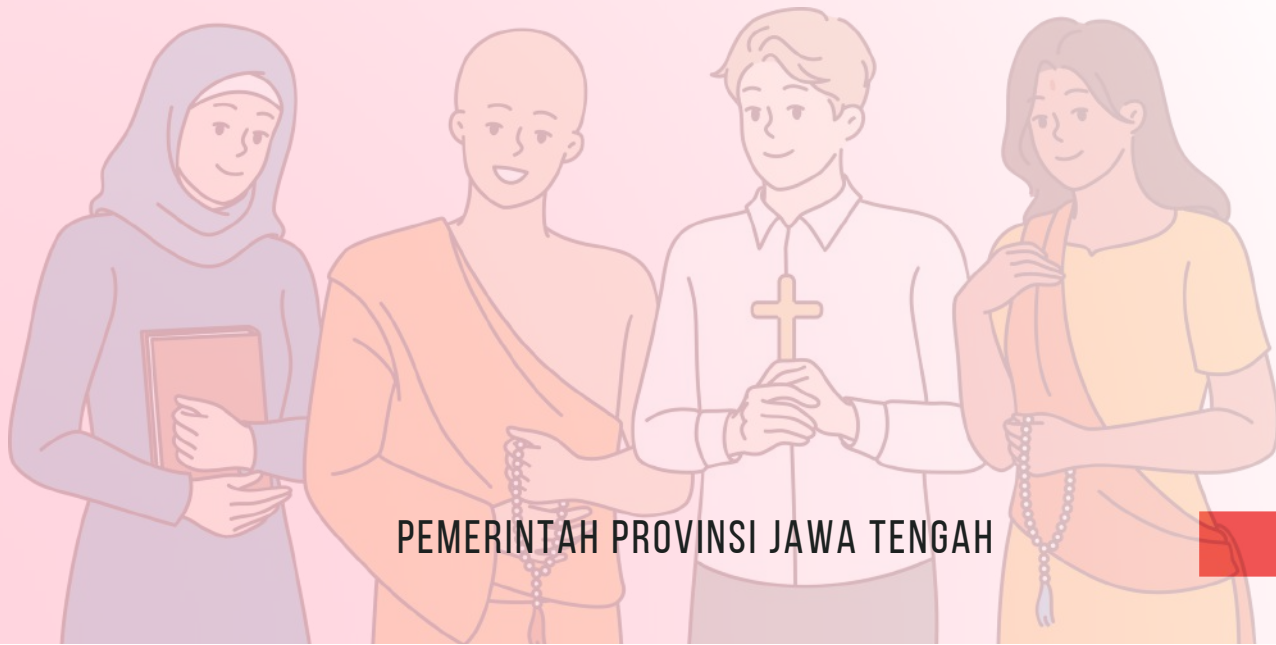



# POKJA PERLINDUNGAN DAN PENGELOLAAN LINGKUNGAN HIDUP

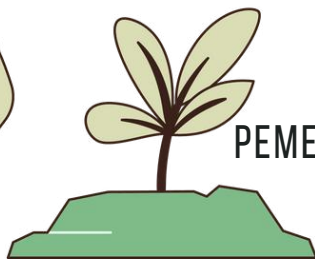

**CSR PLAN BOOK  
2025**

PEMERINTAH PROVINSI JAWA TENGAH

50



# POKJA PERLINDUNGAN DAN PENGELOLAAN LINGKUNGAN HIDUP



NO	USULAN PROGRAM/KEGIATAN PRIORITAS PEMBANGUNAN DAERAH TAHUN 2025	BIDANG SEKTOR	OPD TERKAIT	SASARAN/TARGET (JUMLAH/UNIT/ORANG/PAKET,DLL)	LOKASI	KEBUTUHAN DANA (RP)	RENCANA PELAKSANAAN (BULAN DAN TAHUN)	KETERANGAN
1	Pengadaan motor roda 3 pengangkut sampah kawasan pelabuhan	Bidang lingkungan hidup	DKP	1 unit	Kawasan PPP Tasikagung, Rembang	36.000.000	Januari 2025	Motor pengangkut dan truk sampah yang tersedia kurang memadai
2	Rehabilitasi sumberdaya kelautan melalui Penanaman Mangrov	Bidang lingkungan hidup	DKP	1000 bibit mangrov	Kawasan PPP Wonokerto, Kab. Pekalongan	50.000.000	Februari 2025	Luas area penanaman mangrove 9.000 m2 di kawasan PPP Wonokerto
3	Penhijauan dan Penanaman Cemara Laut	Bidang lingkungan hidup	DKP	1000 Bibit cemara laut	Kawasan Pantai PPP Larangan, Kab. Tegal	44.500.000	Mei 2025	Harga per batang untuk cemara laut dengan tinggi minimal 40 cm +/- @ Rp 14.000,-Kebutuhan dana ini juga telah memasukkan anggaran untuk snack dan makan selama kegiatan penanaman, dikarenakan kegiatan ini akan melibatkan instansi terkait
4	Rehabilitasi sumberdaya kelautan melalui trasplatasi Karang	Bidang lingkungan hidup	DKP	1 paket	KK Karang Jeruk Kab. Tegal	75.000.000	Mei 2025	Transplantasi Karang bertujuan memulihkan dan melestarikan terumbu karang yang rusak atau terancam. Transplantasi terumbu karang adalah salah satu metode konservasi yang digunakan untuk membantu membangun kembali ekosistem terumbu karang yang penting bagi kehidupan laut dan manusia.
5	Tranplantasi karang di Kawasan Konservasi Perairan	Bidang lingkungan hidup	DKP	2 paket @75.000.000	Kab. Jepara dan Kab. Rembang	150.000.000	Oktober 2025	Memulihkan terumbu karang yang rusak dan mengembalikan ekosistem laut; transplatasi karang berupa spider atau lempengan yang, kegiatan ini mulai dari perencanaan, pembuatan sampai monitoring)
6	Mangrove for education melalui penanaman bibit cemara laut oleh pelajar	Bidang lingkungan hidup	DKP	6 paket @ 1000 batang	Kab. Kendal/Kab. Batang/Kab. Pekalongan/Kota Pekalongan/Kab. Tegal/Kota Tegal	60.000.000	Maret 2025	kampanye peningkatan kepedulian pelajar terhadap lingkungan melalui penanaman mangrove.
7	Pengadaan dan penenggelaman fish apartment	Bidang lingkungan hidup	DKP	2 unit	KK Karang Jeruk Kab. Tegal dan KK Ujungnegoro Kab. Batang	20.000.000	Mei 2025	Pengadaan fish apartment sebagai upaya mengembalikan populasi ikan karena terumbu karang banyak rusak
8	Pembuatan dan Penenggelaman Terumbu Karang Buatan	Bidang lingkungan hidup	DKP	1 unit	KK Karang Jeruk Kab. Tegal	70.000.000	Mei 2025	Pengadaan Terumbu Karang Buatan sebagai bentuk upaya pemulihan ekosistem terumbu karang
9	Rehabilitasi sumberdaya perikanan di Waduk Kedungombo melalui penebaran benih ikan	Bidang lingkungan hidup	DKP	1 paket	Waduk Kedungombo	20.000.000	Juli 2025	Perlu adanya penebaran benih di wilayah waduk kedungombo dikarenakan stok ikan yang berkurang (hasil tangkapan nelayan berkurang)
10	Penanaman cemara laut	Bidang lingkungan hidup	DKP	2 paket (@50.000.000/paket)	Kab. Jepara dan Kab. Rembang	100.000.000	Maret - Nopember 2025	Perlu dilakukannya penanaman cemara laut agar tidak terjadi abrasi yang mengancam kelestarian pantai
11	Penanaman dan pemeliharaan mangrove	Bidang lingkungan hidup	DKP	4 paket (@50.000.000/paket)	Kab. Semarang, Kab. Demak, Kab. Jepara, Kab. Pati dan Kab. Rembang	20.000.000	Maret - Nopember 2025	Perlunya dilakukan penanaman dan pemeliharaan mangrove agar bisa menjaga ekosistem di kawasan konservasi dan mencegah abrasi laut serta bisa menjadi tempat hidup ekosistem beberapa spesies biota laut.
12	Rehabilitasi ekosistem mangrove (Cemara Laut) melalui kegiatan Mangrove For Education	Bidang lingkungan hidup	DKP	2 paket (@Rp 50.000.000,-)	Kabupaten Cilacap, Kecamatan Adipala, Desa Karangbenda dan Kabupaten Cilacap, Kecamatan Nusawungu, Desa Karangpakis	100.000.000	Oktober - November 2025	1 paket terdiri dari 5.000 batang cemara laut (@Rp 10.000,-/batang termasuk biaya penanaman).



# POKJA PERLINDUNGAN DAN PENGELOLAAN LINGKUNGAN HIDUP



NO	USULAN PROGRAM/KEGIATAN PRIORITAS PEMBANGUNAN DAERAH TAHUN 2025	BIDANG/SEKTOR	OPD TERKAIT	SASARAN/TARGET (JUMLAH/UNIT/ORANG /PAKET, DLL)	LOKASI (KABUPATEN, KECAMATAN DAN DESA)	KEBUTUHAN DANA (RP)	RENCANA PELAKSANAAN (BULAN DAN TAHUN)	KETERANGAN
13	Bantuan perahu/kapal untuk pemberdayaan kelompok masyarakat pengawas (pokmaswas)	Bidang lingkungan hidup	DKP	1 Paket	Waduk Kedungombo (POKMASWAS Sragen)	150.000.000	Juli 2025	Perlu diberikan fasilitas berupa kapal/perahu fiber dan mesin; untuk pokmaswas dalam menjaga kelestarian sumber daya ikan yang ada di wilayah waduk kedung omba
14	Pengadaan sarana patroli dan pengamanan telur penyu bagi pengelola kawasan konservasi	Bidang lingkungan hidup	DKP	2 Paket (@Rp 35.000.000,-)	Kabupaten Cilacap, Kecamatan Adipala, Desa Karangbenda dan Kecamatan Nusawungu, Desa Jetis	70.000.000	Juni 2025	1 paket terdiri dari sarana prasarana berupa: 1. ATV: Rp 31.000.000,- (1 unit); 2. Helm: Rp 500.000,- (2 buah); 3. Senter: Rp 1.000.000,- (10 buah); 4. Ember: Rp 500.000,- (10 buah); dan 5. Sepatu boots karet anti air: Rp 2.000.000,- (10 pasang).
15	Pelatihan/Bimbingan Teknis Pengembangan dan Pemberdayaan Multi Usaha Kehutanan	Kehutanan	DLHK	1 Kegiatan	Kendal	120.000.000	Jan - Des 2025	Pelatihan/Bimbingan Teknis Pengembangan dan Pemberdayaan Multi Usaha Kehutanan sebanyak 30 Orang ( 4 Angkatan)
16	Pelatihan/Bimbingan Teknis Pengembangan dan Pemberdayaan Multi Usaha Kehutanan	Kehutanan	DLHK	1 Kegiatan	Kendal	45.500.000	Jan - Des 2025	Pelatihan/Bimbingan Teknis Pengembangan dan Pemberdayaan Multi Usaha Kehutanan
17	Pelatihan/Bimbingan Teknis Pengembangan dan Pemberdayaan Multi Usaha Kehutanan	Kehutanan	DLHK	1 Kegiatan	Kendal	75.000.000	Jan - Des 2025	Pelatihan/Bimbingan Teknis Pengembangan dan Pemberdayaan Multi Usaha Kehutanan
18	Pelatihan/Bimbingan Teknis Pengembangan dan Pemberdayaan Multi Usaha Kehutanan	Kehutanan	DLHK	1 Kegiatan	Sukolilo Sukolilo Pati	50.000.000	Jan - Des 2025	Pelatihan/Bimbingan Teknis Pengembangan dan Pemberdayaan Multi Usaha Kehutanan
19	Pelatihan/Bimbingan Teknis Pengembangan dan Pemberdayaan Multi Usaha Kehutanan	Kehutanan	DLHK	1 Kegiatan	Desa Kaliputih, Desa Sukodadi Singorojho Kendal	75.000.000	Jan - Des 2025	Pelatihan/Bimbingan Teknis Pengembangan dan Pemberdayaan Multi Usaha Kehutanan
20	Pelatihan/Bimbingan Teknis Pengembangan dan Pemberdayaan Multi Usaha Kehutanan	Kehutanan	DLHK	1 Kegiatan	Kemusu Wonoharjo Boyolali	85.000.000	Jan - Des 2025	Pelatihan/Bimbingan Teknis Pengembangan dan Pemberdayaan Multi Usaha Kehutanan
21	Pelatihan/Bimbingan Teknis Pengembangan dan Pemberdayaan Multi Usaha Kehutanan	Kehutanan	DLHK	1 Kegiatan	Gongseng, Kejene; Kuta; Banjarmulya, Surajaya Randudongkal, Bantarbolang, Pemalang Pemalang	100.000.000	Jan - Des 2025	Pelatihan/Bimbingan Teknis Pengembangan dan Pemberdayaan Multi Usaha Kehutanan
22	Pelatihan/Bimbingan Teknis Pengembangan dan Pemberdayaan Multi Usaha Kehutanan	Kehutanan	DLHK	1 Kegiatan	Ngombak Kedungjati Grobogan	100.000.000	Jan - Des 2025	Pelatihan/Bimbingan Teknis Pengembangan dan Pemberdayaan Multi Usaha Kehutanan
Jumlah						1.616.000.000		
Rehabilitasi Hutan dan Lahan								
23	- Pembuatan Dam Penahan Ukurang Sungai Sedang	Kehutanan	DLHK	6 Unit	Soco Dawe Kudus	115.000.000	Jan - Des 2025	Pembuatan Bangunan Konservasi Tanah dan Air untuk mencegah erosi dan penampung sedimentasi ( bendungan kecil yang lolos air dengan konstruksi bronjong batu atau trucuk bambu/kayu yang dibuat pada alur sungai/ jurang dengan tinggi maksimal 4 (empat) meter yang berfungsi untuk mengendalikan/ mengendapkan sedimentasi/erosi tanah dan aliran permukaan (run-off)



# POKJA PERLINDUNGAN DAN PENGELOLAAN LINGKUNGAN HIDUP



NO	USULAN PROGRAM/KEGIATAN PRIORITAS PEMBANGUNAN DAERAH TAHUN 2025	BIDANG/SEKTOR	OPD TERKAIT	SASARAN/TARGET (JUMLAH/UNIT/ORANG /PAKET, DLL)	LOKASI (KABUPATEN, KECAMATAN DAN DESA)	KEBUTUHAN DANA (RP)	RENCANA PELAKSANAAN (BULAN DAN TAHUN)	KETERANGAN
24	- Pembuatan Dam Penahan Ukurung Sungai Sedang	Kehutanan	DLHK	3 Unit	Kandangmas Dawe Kudus	115.000.000	Jan - Des 2025	Pembuatan Bangunan Konservasi Tanah dan Air untuk mencegah erosi dan penampung sedimentasi ( bendungan kecil yang lolos air dengan konstruksi bronjong batu atau trucuk bambu/kayu yang dibuat pada alur sungai/ jurang dengan tinggi maksimal 4 (empat) meter yang berfungsi untuk mengendalikan/ mengendapkan sedimentasi/erosi tanah dan aliran permukaan (run-off)
25	- Pembuatan Dam Penahan Ukurung Sungai Sedang	Kehutanan	DLHK	5 Unit	Simpur Belik Pemalang	250.000.000	Jan - Des 2025	Pembuatan Bangunan Konservasi Tanah dan Air untuk mencegah erosi dan penampung sedimentasi ( bendungan kecil yang lolos air dengan konstruksi bronjong batu atau trucuk bambu/kayu yang dibuat pada alur sungai/ jurang dengan tinggi maksimal 4 (empat) meter yang berfungsi untuk mengendalikan/ mengendapkan sedimentasi/erosi tanah dan aliran permukaan (run-off)
26	- Pembuatan Dam Penahan Ukurung Sungai Sedang	Kehutanan	DLHK	2 Unit	Waru Bantarkawung Brebes	100.000.000	Jan - Des 2025	Pembuatan Bangunan Konservasi Tanah dan Air untuk mencegah erosi dan penampung sedimentasi ( bendungan kecil yang lolos air dengan konstruksi bronjong batu atau trucuk bambu/kayu yang dibuat pada alur sungai/ jurang dengan tinggi maksimal 4 (empat) meter yang berfungsi untuk mengendalikan/ mengendapkan sedimentasi/erosi tanah dan aliran permukaan (run-off)
27	- Pembuatan Dam Penahan Ukurung Sungai Sedang	Kehutanan	DLHK	2 Unit	Penggarutan Bumiayu Brebes	100.000.000	Jan - Des 2025	Pembuatan Bangunan Konservasi Tanah dan Air untuk mencegah erosi dan penampung sedimentasi ( bendungan kecil yang lolos air dengan konstruksi bronjong batu atau trucuk bambu/kayu yang dibuat pada alur sungai/ jurang dengan tinggi maksimal 4 (empat) meter yang berfungsi untuk mengendalikan/ mengendapkan sedimentasi/erosi tanah dan aliran permukaan (run-off)
28	- Pembuatan Dam Penahan Ukurung Sungai Sedang	Kehutanan	DLHK	2 Unit	Ciputih Salem Brebes	100.000.000	Jan - Des 2025	Pembuatan Bangunan Konservasi Tanah dan Air untuk mencegah erosi dan penampung sedimentasi ( bendungan kecil yang lolos air dengan konstruksi bronjong batu atau trucuk bambu/kayu yang dibuat pada alur sungai/ jurang dengan tinggi maksimal 4 (empat) meter yang berfungsi untuk mengendalikan/ mengendapkan sedimentasi/erosi tanah dan aliran permukaan (run-off)



# POKJA PERLINDUNGAN DAN PENGELOLAAN LINGKUNGAN HIDUP



NO	USULAN PROGRAM/KEGIATAN PRIORITAS PEMBANGUNAN DAERAH TAHUN 2025	BIDANG/SEKTOR	OPD TERKAIT	SASARAN/TARGET (JUMLAH/UNIT/ORANG /PAKET, DLL)	LOKASI (KABUPATEN, KECAMATAN DAN DESA)	KEBUTUHAN DANA (RP)	RENCANA PELAKSANAAN (BULAN DAN TAHUN)	KETERANGAN
29	- Pembuatan Dam Penahan Ukurang Sungai Sedang	Kehutanan	DLHK	2 Unit	Bentarsari Salem Brebes	100.000.000	Jan - Des 2025	Pembuatan Bangunan Konservasi Tanah dan Air untuk mencegah erosi dan penampung sedimentasi ( bendungan kecil yang lolos air dengan konstruksi bronjong batu atau trucuk bambu/kayu yang dibuat pada alur sungai/ jurang dengan tinggi maksimal 4 (empat) meter yang berfungsi untuk mengendalikan/ mengendapkan sedimentasi/erosi tanah dan aliran permukaan (run-off)
30	- Pembuatan Dam Penahan Ukurang Sungai Sedang	Kehutanan	DLHK	2 Unit	Buniwah Sirampog Brebes	100.000.000	Jan - Des 2025	Pembuatan Bangunan Konservasi Tanah dan Air untuk mencegah erosi dan penampung sedimentasi ( bendungan kecil yang lolos air dengan konstruksi bronjong batu atau trucuk bambu/kayu yang dibuat pada alur sungai/ jurang dengan tinggi maksimal 4 (empat) meter yang berfungsi untuk mengendalikan/ mengendapkan sedimentasi/erosi tanah dan aliran permukaan (run-off)
31	- Pembuatan Dam Penahan Ukurang Sungai Sedang	Kehutanan	DLHK	2 Unit	Manggis Sirampog Brebes	100.000.000	Jan - Des 2025	Pembuatan Bangunan Konservasi Tanah dan Air untuk mencegah erosi dan penampung sedimentasi ( bendungan kecil yang lolos air dengan konstruksi bronjong batu atau trucuk bambu/kayu yang dibuat pada alur sungai/ jurang dengan tinggi maksimal 4 (empat) meter yang berfungsi untuk mengendalikan/ mengendapkan sedimentasi/erosi tanah dan aliran permukaan (run-off)
32	- Pembuatan Dam Penahan Ukurang Sungai Sedang	Kehutanan	DLHK	2 Unit	Kalijurang Tonjong Brebes	100.000.000	Jan - Des 2025	Pembuatan Bangunan Konservasi Tanah dan Air untuk mencegah erosi dan penampung sedimentasi ( bendungan kecil yang lolos air dengan konstruksi bronjong batu atau trucuk bambu/kayu yang dibuat pada alur sungai/ jurang dengan tinggi maksimal 4 (empat) meter yang berfungsi untuk mengendalikan/ mengendapkan sedimentasi/erosi tanah dan aliran permukaan (run-off)
33	- Pembuatan Dam Penahan Ukurang Sungai Sedang	Kehutanan	DLHK	2 Unit	Galuh Timur Tonjong Brebes	100.000.000	Jan - Des 2025	Pembuatan Bangunan Konservasi Tanah dan Air untuk mencegah erosi dan penampung sedimentasi ( bendungan kecil yang lolos air dengan konstruksi bronjong batu atau trucuk bambu/kayu yang dibuat pada alur sungai/ jurang dengan tinggi maksimal 4 (empat) meter yang berfungsi untuk mengendalikan/ mengendapkan sedimentasi/erosi tanah dan aliran permukaan (run-off)



# POKJA PERLINDUNGAN DAN PENGELOLAAN LINGKUNGAN HIDUP



NO	USULAN PROGRAM/KEGIATAN PRIORITAS PEMBANGUNAN DAERAH TAHUN 2025	BIDANG/SEKTOR	OPD TERKAIT	SASARAN/TARGET (JUMLAH/UNIT/ORANG /PAKET, DLL)	LOKASI (KABUPATEN, KECAMATAN DAN DESA)	KEBUTUHAN DANA (RP)	RENCANA PELAKSANAAN (BULAN DAN TAHUN)	KETERANGAN
34	- Pembuatan Dam Penahan Ukurang Sungai Sedang	Kehutanan	DLHK	2 Unit	Bulakan Belik Pemalang	100.000.000	Jan - Des 2025	Pembuatan Bangunan Konservasi Tanah dan Air untuk mencegah erosi dan penampung sedimentasi ( bendungan kecil yang lolos air dengan konstruksi bronjong batu atau trucuk bambu/kayu yang dibuat pada alur sungai/ jurang dengan tinggi maksimal 4 (empat) meter yang berfungsi untuk mengendalikan/ mengendapkan sedimentasi/erosi tanah dan aliran permukaan (run-off)
35	- Pembuatan Dam Penahan Ukurang Sungai Sedang	Kehutanan	DLHK	2 Unit	Belik Belik Pemalang	100.000.000	Jan - Des 2025	Pembuatan Bangunan Konservasi Tanah dan Air untuk mencegah erosi dan penampung sedimentasi ( bendungan kecil yang lolos air dengan konstruksi bronjong batu atau trucuk bambu/kayu yang dibuat pada alur sungai/ jurang dengan tinggi maksimal 4 (empat) meter yang berfungsi untuk mengendalikan/ mengendapkan sedimentasi/erosi tanah dan aliran permukaan (run-off)
36	- Pembuatan Dam Penahan Ukurang Sungai Sedang	Kehutanan	DLHK	2 Unit	Simpur Belik Pemalang	100.000.000	Jan - Des 2025	Pembuatan Bangunan Konservasi Tanah dan Air untuk mencegah erosi dan penampung sedimentasi ( bendungan kecil yang lolos air dengan konstruksi bronjong batu atau trucuk bambu/kayu yang dibuat pada alur sungai/ jurang dengan tinggi maksimal 4 (empat) meter yang berfungsi untuk mengendalikan/ mengendapkan sedimentasi/erosi tanah dan aliran permukaan (run-off)
37	- Pembuatan Dam Penahan Ukurang Sungai Sedang	Kehutanan	DLHK	2 Unit	Gombang Belik Pemalang	100.000.000	Jan - Des 2025	Pembuatan Bangunan Konservasi Tanah dan Air untuk mencegah erosi dan penampung sedimentasi ( bendungan kecil yang lolos air dengan konstruksi bronjong batu atau trucuk bambu/kayu yang dibuat pada alur sungai/ jurang dengan tinggi maksimal 4 (empat) meter yang berfungsi untuk mengendalikan/ mengendapkan sedimentasi/erosi tanah dan aliran permukaan (run-off)
38	- Pembuatan Dam Penahan Ukurang Sungai Sedang	Kehutanan	DLHK	2 Unit	Warungpring Warungpring Pemalang	100.000.000	Jan - Des 2025	Pembuatan Bangunan Konservasi Tanah dan Air untuk mencegah erosi dan penampung sedimentasi ( bendungan kecil yang lolos air dengan konstruksi bronjong batu atau trucuk bambu/kayu yang dibuat pada alur sungai/ jurang dengan tinggi maksimal 4 (empat) meter yang berfungsi untuk mengendalikan/ mengendapkan sedimentasi/erosi tanah dan aliran permukaan (run-off)



# POKJA PERLINDUNGAN DAN PENGELOLAAN LINGKUNGAN HIDUP



NO	USULAN PROGRAM/KEGIATAN PRIORITAS PEMBANGUNAN DAERAH TAHUN 2025	BIDANG/SEKTOR	OPD TERKAIT	SASARAN/TARGET (JUMLAH/UNIT/ORANG /PAKET, DLL)	LOKASI (KABUPATEN, KECAMATAN DAN DESA)	KEBUTUHAN DANA (RP)	RENCANA PELAKSANAAN (BULAN DAN TAHUN)	KETERANGAN
39	- Pembuatan Dam Penahan Ukurung Sungai Sedang	Kehutanan	DLHK	2 Unit	Tlagasana Watukumpul Pemalang	100.000.000	Jan - Des 2025	Pembuatan Bangunan Konservasi Tanah dan Air untuk mencegah erosi dan penampung sedimentasi ( bendungan kecil yang lolos air dengan konstruksi bronjong batu atau trucuk bambu/kayu yang dibuat pada alur sungai/ jurang dengan tinggi maksimal 4 (empat) meter yang berfungsi untuk mengendalikan/ mengendapkan sedimentasi/erosi tanah dan aliran permukaan (run-off)
40	- Pembuatan Dam Penahan Ukurung Sungai Sedang	Kehutanan	DLHK	2 Unit	Majakerta Watukumpul Pemalang	100.000.000	Jan - Des 2025	Pembuatan Bangunan Konservasi Tanah dan Air untuk mencegah erosi dan penampung sedimentasi ( bendungan kecil yang lolos air dengan konstruksi bronjong batu atau trucuk bambu/kayu yang dibuat pada alur sungai/ jurang dengan tinggi maksimal 4 (empat) meter yang berfungsi untuk mengendalikan/ mengendapkan sedimentasi/erosi tanah dan aliran permukaan (run-off)
41	- Pembuatan Dam Penahan Ukurung Sungai Sedang	Kehutanan	DLHK	2 Unit	Walangsanga Moga Pemalang	100.000.000	Jan - Des 2025	Pembuatan Bangunan Konservasi Tanah dan Air untuk mencegah erosi dan penampung sedimentasi ( bendungan kecil yang lolos air dengan konstruksi bronjong batu atau trucuk bambu/kayu yang dibuat pada alur sungai/ jurang dengan tinggi maksimal 4 (empat) meter yang berfungsi untuk mengendalikan/ mengendapkan sedimentasi/erosi tanah dan aliran permukaan (run-off)
42	- Pembuatan Dam Penahan Ukurung Sungai Sedang	Kehutanan	DLHK	2 Unit	Tambi Watukumpul Pemalang	100.000.000	Jan - Des 2025	Pembuatan Bangunan Konservasi Tanah dan Air untuk mencegah erosi dan penampung sedimentasi ( bendungan kecil yang lolos air dengan konstruksi bronjong batu atau trucuk bambu/kayu yang dibuat pada alur sungai/ jurang dengan tinggi maksimal 4 (empat) meter yang berfungsi untuk mengendalikan/ mengendapkan sedimentasi/erosi tanah dan aliran permukaan (run-off)
43	- Pembuatan Dam Penahan Ukurung Sungai Sedang	Kehutanan	DLHK	2 Unit	Mangli Randudongkal Pemalang	100.000.000	Jan - Des 2025	Pembuatan Bangunan Konservasi Tanah dan Air untuk mencegah erosi dan penampung sedimentasi ( bendungan kecil yang lolos air dengan konstruksi bronjong batu atau trucuk bambu/kayu yang dibuat pada alur sungai/ jurang dengan tinggi maksimal 4 (empat) meter yang berfungsi untuk mengendalikan/ mengendapkan sedimentasi/erosi tanah dan aliran permukaan (run-off)



# POKJA PERLINDUNGAN DAN PENGELOLAAN LINGKUNGAN HIDUP



NO	USULAN PROGRAM/KEGIATAN PRIORITAS PEMBANGUNAN DAERAH TAHUN 2025	BIDANG/SEKTOR	OPD TERKAIT	SASARAN/TARGET (JUMLAH/UNIT/ORANG /PAKET, DLL)	LOKASI (KABUPATEN, KECAMATAN DAN DESA)	KEBUTUHAN DANA (RP)	RENCANA PELAKSANAAN (BULAN DAN TAHUN)	KETERANGAN
44	- Pembuatan Dam Penahan Ukurung Sungai Sedang	Kehutanan	DLHK	2 Unit	Siremeng Pulosari Pemalang	100.000.000	Jan - Des 2025	Pembuatan Bangunan Konservasi Tanah dan Air untuk mencegah erosi dan penampung sedimentasi ( bendungan kecil yang lolos air dengan konstruksi bronjong batu atau trucuk bambu/kayu yang dibuat pada alur sungai/ jurang dengan tinggi maksimal 4 (empat) meter yang berfungsi untuk mengendalikan/ mengendapkan sedimentasi/erosi tanah dan aliran permukaan (run-off)
45	- Pembuatan Dam Penahan Ukurung Sungai Sedang	Kehutanan	DLHK	1 Unit	Danareja Balapulang Tegal	50.000.000	Jan - Des 2025	Pembuatan Bangunan Konservasi Tanah dan Air untuk mencegah erosi dan penampung sedimentasi ( bendungan kecil yang lolos air dengan konstruksi bronjong batu atau trucuk bambu/kayu yang dibuat pada alur sungai/ jurang dengan tinggi maksimal 4 (empat) meter yang berfungsi untuk mengendalikan/ mengendapkan sedimentasi/erosi tanah dan aliran permukaan (run-off)
46	- Pembuatan Dam Penahan Ukurung Sungai Sedang	Kehutanan	DLHK	2 Unit	Penujah Kedungbanteng Tegal	100.000.000	Jan - Des 2025	Pembuatan Bangunan Konservasi Tanah dan Air untuk mencegah erosi dan penampung sedimentasi ( bendungan kecil yang lolos air dengan konstruksi bronjong batu atau trucuk bambu/kayu yang dibuat pada alur sungai/ jurang dengan tinggi maksimal 4 (empat) meter yang berfungsi untuk mengendalikan/ mengendapkan sedimentasi/erosi tanah dan aliran permukaan (run-off)
47	- Pembuatan Dam Penahan Ukurung Sungai Sedang	Kehutanan	DLHK	1 Unit	Dermasuci Pangkah Tegal	50.000.000	Jan - Des 2025	Pembuatan Bangunan Konservasi Tanah dan Air untuk mencegah erosi dan penampung sedimentasi ( bendungan kecil yang lolos air dengan konstruksi bronjong batu atau trucuk bambu/kayu yang dibuat pada alur sungai/ jurang dengan tinggi maksimal 4 (empat) meter yang berfungsi untuk mengendalikan/ mengendapkan sedimentasi/erosi tanah dan aliran permukaan (run-off)
48	- Pembuatan Dam Penahan Ukurung Sungai Sedang	Kehutanan	DLHK	2 Unit	Gongseng Randudongkal Pemalang	100.000.000	Jan - Des 2025	Pembuatan Bangunan Konservasi Tanah dan Air untuk mencegah erosi dan penampung sedimentasi ( bendungan kecil yang lolos air dengan konstruksi bronjong batu atau trucuk bambu/kayu yang dibuat pada alur sungai/ jurang dengan tinggi maksimal 4 (empat) meter yang berfungsi untuk mengendalikan/ mengendapkan sedimentasi/erosi tanah dan aliran permukaan (run-off)



# POKJA PERLINDUNGAN DAN PENGELOLAAN LINGKUNGAN HIDUP



NO	USULAN PROGRAM/KEGIATAN PRIORITAS PEMBANGUNAN DAERAH TAHUN 2025	BIDANG/SEKTOR	OPD TERKAIT	SASARAN/TARGET (JUMLAH/UNIT/ORANG /PAKET, DLL)	LOKASI (KABUPATEN, KECAMATAN DAN DESA)	KEBUTUHAN DANA (RP)	RENCANA PELAKSANAAN (BULAN DAN TAHUN)	KETERANGAN
49	- Pembuatan Dam Penahan Ukurang Sungai Sedang	Kehutanan	DLHK	2 Unit	Kejene/Kreyo Randudongkal Pemalang	100.000.000	Jan - Des 2025	Pembuatan Bangunan Konservasi Tanah dan Air untuk mencegah erosi dan penampung sedimentasi ( bendungan kecil yang lolos air dengan konstruksi bronjong batu atau trucuk bambu/kayu yang dibuat pada alur sungai/ jurang dengan tinggi maksimal 4 (empat) meter yang berfungsi untuk mengendalikan/ mengendapkan sedimentasi/erosi tanah dan aliran permukaan (run-off)
50	- Pembuatan Dam Penahan Ukurang Sungai Sedang	Kehutanan	DLHK	2 Unit	Penujah Kedungbanteng Tegal	90.000.000	Jan - Des 2025	Pembuatan Bangunan Konservasi Tanah dan Air untuk mencegah erosi dan penampung sedimentasi ( bendungan kecil yang lolos air dengan konstruksi bronjong batu atau trucuk bambu/kayu yang dibuat pada alur sungai/ jurang dengan tinggi maksimal 4 (empat) meter yang berfungsi untuk mengendalikan/ mengendapkan sedimentasi/erosi tanah dan aliran permukaan (run-off)
51	- Pembuatan Dam Penahan Ukurang Sungai Sedang	Kehutanan	DLHK	1 Unit	Cisureuh Ketanggungan Brebes	60.000.000	Jan - Des 2025	Pembuatan Bangunan Konservasi Tanah dan Air untuk mencegah erosi dan penampung sedimentasi ( bendungan kecil yang lolos air dengan konstruksi bronjong batu atau trucuk bambu/kayu yang dibuat pada alur sungai/ jurang dengan tinggi maksimal 4 (empat) meter yang berfungsi untuk mengendalikan/ mengendapkan sedimentasi/erosi tanah dan aliran permukaan (run-off)
52	- Pembuatan Dam Penahan Ukurang Sungai Sedang	Kehutanan	DLHK	30 Unit	Banyumas Banyumas Binangun	169.500.000	Jan - Des 2025	Pembuatan Bangunan Konservasi Tanah dan Air untuk mencegah erosi dan penampung sedimentasi ( bendungan kecil yang lolos air dengan konstruksi bronjong batu atau trucuk bambu/kayu yang dibuat pada alur sungai/ jurang dengan tinggi maksimal 4 (empat) meter yang berfungsi untuk mengendalikan/ mengendapkan sedimentasi/erosi tanah dan aliran permukaan (run-off)
53	- Pembuatan Gully Plug Anak sungai	Kehutanan	DLHK	8 Unit	Lau Dawe Kudus	68.800.000	Jan - Des 2025	Pembuatan Bangunan Konservasi Tanah dan Air untuk mencegah erosi dan penampung sedimentasi (Gully plug atau pengendali jurang merupakan salah satu bentuk bangunan konservasi tanah yang berfungsi sebagai pencegah atau pengendali erosi agar tidak meluas)
54	- Pembuatan Gully Plug Anak sungai	Kehutanan	DLHK	10 Unit	Cipetung Paguyangan Brebes	100.000.000	Jan - Des 2025	Pembuatan Bangunan Konservasi Tanah dan Air untuk mencegah erosi dan penampung sedimentasi (Gully plug atau pengendali jurang merupakan salah satu bentuk bangunan konservasi tanah yang berfungsi sebagai pencegah atau pengendali erosi agar tidak meluas)



# POKJA PERLINDUNGAN DAN PENGELOLAAN LINGKUNGAN HIDUP



NO	USULAN PROGRAM/KEGIATAN PRIORITAS PEMBANGUNAN DAERAH TAHUN 2025	BIDANG/SEKTOR	OPD TERKAIT	SASARAN/TARGET (JUMLAH/UNIT/ORANG /PAKET, DLL)	LOKASI (KABUPATEN, KECAMATAN DAN DESA)	KEBUTUHAN DANA (RP)	RENCANA PELAKSANAAN (BULAN DAN TAHUN)	KETERANGAN
55	- Pembuatan Dam Penahan Ukurang Sungai Sedang	Kehutanan	DLHK	4 Unit	Tempiran Kaloran Temanggung	55.000.000	Jan - Des 2025	Pembuatan Bangunan Konservasi Tanah dan Air untuk mencegah erosi dan penampung sedimentasi ( bendungan kecil yang lolos air dengan konstruksi bronjong batu atau trucuk bambu/kayu yang dibuat pada alur sungai/ jurang dengan tinggi maksimal 4 (empat) meter yang berfungsi untuk mengendalikan/ mengendapkan sedimentasi/erosi tanah dan aliran permukaan (run-off)
56	- Pembuatan Dam Penahan Ukurang Sungai Sedang	Kehutanan	DLHK	1 Unit	Tilir Tlogomulyo Temanggung	50.000.000	Jan - Des 2025	Pembuatan Bangunan Konservasi Tanah dan Air untuk mencegah erosi dan penampung sedimentasi ( bendungan kecil yang lolos air dengan konstruksi bronjong batu atau trucuk bambu/kayu yang dibuat pada alur sungai/ jurang dengan tinggi maksimal 4 (empat) meter yang berfungsi untuk mengendalikan/ mengendapkan sedimentasi/erosi tanah dan aliran permukaan (run-off)
57	- Pembuatan Dam Penahan Ukurang Sungai Sedang	Kehutanan	DLHK	2 Unit	glapansari parakan temanggung	50.000.000	Jan - Des 2025	Pembuatan Bangunan Konservasi Tanah dan Air untuk mencegah erosi dan penampung sedimentasi ( bendungan kecil yang lolos air dengan konstruksi bronjong batu atau trucuk bambu/kayu yang dibuat pada alur sungai/ jurang dengan tinggi maksimal 4 (empat) meter yang berfungsi untuk mengendalikan/ mengendapkan sedimentasi/erosi tanah dan aliran permukaan (run-off)
	Jumlah					3.423.300.000		
58	- Pembuatan Gully Plug Anak sungai	Kehutanan	DLHK	6 Unit	Soco Dawe Kudus	51.600.000	Jan - Des 2025	Pembuatan Bangunan Konservasi Tanah dan Air untuk mencegah erosi dan penampung sedimentasi (Gully plug atau pengendali jurang merupakan salah satu bentuk bangunan konservasi tanah yang berfungsi sebagai pencegah atau pengendali erosi agar tidak meluas)
59	- Pembuatan Gully Plug Anak sungai	Kehutanan	DLHK	8 Unit	Lau Dawe Kudus	68.800.000	Jan - Des 2025	Pembuatan Bangunan Konservasi Tanah dan Air untuk mencegah erosi dan penampung sedimentasi (Gully plug atau pengendali jurang merupakan salah satu bentuk bangunan konservasi tanah yang berfungsi sebagai pencegah atau pengendali erosi agar tidak meluas)
60	- Pembuatan Gully Plug Anak sungai	Kehutanan	DLHK	10 Unit	Cipetung Paguyangan Brebes	100.000.000	Jan - Des 2025	Pembuatan Bangunan Konservasi Tanah dan Air untuk mencegah erosi dan penampung sedimentasi (Gully plug atau pengendali jurang merupakan salah satu bentuk bangunan konservasi tanah yang berfungsi sebagai pencegah atau pengendali erosi agar tidak meluas)



# POKJA PERLINDUNGAN DAN PENGELOLAAN LINGKUNGAN HIDUP



NO	USULAN PROGRAM/KEGIATAN PRIORITAS PEMBANGUNAN DAERAH TAHUN 2025	BIDANG/SEKTOR	OPD TERKAIT	SASARAN/TARGET (JUMLAH/UNIT/ORANG /PAKET,DL)	LOKASI (KABUPATEN, KECAMATAN DAN DESA)	KEBUTUHAN DANA (RP)	RENCANA PELAKSANAAN (BULAN DAN TAHUN)	KETERANGAN
61	- Pembuatan Gully Plug Anak sungai	Kehutanan	DLHK	10 Unit	Gandoang Salem Brebes	100.000.000	Jan - Des 2025	Pembuatan Bangunan Konservasi Tanah dan Air untuk mencegah erosi dan penampung sedimentasi (Gully plug atau pengendali jurang merupakan salah satu bentuk bangunan konservasi tanah yang berfungsi sebagai pencegah atau pengendali erosi agar tidak meluas)
62	- Pembuatan Gully Plug Anak sungai	Kehutanan	DLHK	10 Unit	Penggarutan Bumiayu Brebes	100.000.000	Jan - Des 2025	Pembuatan Bangunan Konservasi Tanah dan Air untuk mencegah erosi dan penampung sedimentasi (Gully plug atau pengendali jurang merupakan salah satu bentuk bangunan konservasi tanah yang berfungsi sebagai pencegah atau pengendali erosi agar tidak meluas)
63	- Pembuatan Gully Plug Anak sungai	Kehutanan	DLHK	10 Unit	Bantarwaru Bantarkawung Brebes	100.000.000	Jan - Des 2025	Pembuatan Bangunan Konservasi Tanah dan Air untuk mencegah erosi dan penampung sedimentasi (Gully plug atau pengendali jurang merupakan salah satu bentuk bangunan konservasi tanah yang berfungsi sebagai pencegah atau pengendali erosi agar tidak meluas)
64	- Pembuatan Gully Plug Anak sungai	Kehutanan	DLHK	4 Unit	Bulakan Belik Pemalang	40.000.000	Jan - Des 2025	Pembuatan Bangunan Konservasi Tanah dan Air untuk mencegah erosi dan penampung sedimentasi (Gully plug atau pengendali jurang merupakan salah satu bentuk bangunan konservasi tanah yang berfungsi sebagai pencegah atau pengendali erosi agar tidak meluas)
65	- Pembuatan Gully Plug Anak sungai	Kehutanan	DLHK	4 Unit	Belik Belik Pemalang	40.000.000	Jan - Des 2025	Pembuatan Bangunan Konservasi Tanah dan Air untuk mencegah erosi dan penampung sedimentasi (Gully plug atau pengendali jurang merupakan salah satu bentuk bangunan konservasi tanah yang berfungsi sebagai pencegah atau pengendali erosi agar tidak meluas)
66	- Pembuatan Gully Plug Anak sungai	Kehutanan	DLHK	4 Unit	Simpur Belik Pemalang	40.000.000	Jan - Des 2025	Pembuatan Bangunan Konservasi Tanah dan Air untuk mencegah erosi dan penampung sedimentasi (Gully plug atau pengendali jurang merupakan salah satu bentuk bangunan konservasi tanah yang berfungsi sebagai pencegah atau pengendali erosi agar tidak meluas)
67	- Pembuatan Gully Plug Anak sungai	Kehutanan	DLHK	4 Unit	Gombang Belik Pemalang	40.000.000	Jan - Des 2025	Pembuatan Bangunan Konservasi Tanah dan Air untuk mencegah erosi dan penampung sedimentasi (Gully plug atau pengendali jurang merupakan salah satu bentuk bangunan konservasi tanah yang berfungsi sebagai pencegah atau pengendali erosi agar tidak meluas)
68	- Pembuatan Gully Plug Anak sungai	Kehutanan	DLHK	4 Unit	Warungpring Warungpring Pemalang	40.000.000	Jan - Des 2025	Pembuatan Bangunan Konservasi Tanah dan Air untuk mencegah erosi dan penampung sedimentasi (Gully plug atau pengendali jurang merupakan salah satu bentuk bangunan konservasi tanah yang berfungsi sebagai pencegah atau pengendali erosi agar tidak meluas)



# POKJA PERLINDUNGAN DAN PENGELOLAAN LINGKUNGAN HIDUP



NO	USULAN PROGRAM/KEGIATAN PRIORITAS PEMBANGUNAN DAERAH TAHUN 2025	BIDANG/SEKTOR	OPD TERKAIT	SASARAN/TARGET (JUMLAH/UNIT/ORANG /PAKET, DLL)	LOKASI (KABUPATEN, KECAMATAN DAN DESA)	KEBUTUHAN DANA (RP)	RENCANA PELAKSANAAN (BULAN DAN TAHUN)	KETERANGAN
69	- Pembuatan Gully Plug Anak sungai	Kehutanan	DLHK	4 Unit	Tlagasana Watukumpul Pemalang	40.000.000	Jan - Des 2025	Pembuatan Bangunan Konservasi Tanah dan Air untuk mencegah erosi dan penampung sedimentasi (Gully plug atau pengendali jurang merupakan salah satu bentuk bangunan konservasi tanah yang berfungsi sebagai pencegah atau pengendali erosi agar tidak meluas)
70	- Pembuatan Gully Plug Anak sungai	Kehutanan	DLHK	4 Unit	Majakerta Watukumpul Pemalang	40.000.000	Jan - Des 2025	Pembuatan Bangunan Konservasi Tanah dan Air untuk mencegah erosi dan penampung sedimentasi (Gully plug atau pengendali jurang merupakan salah satu bentuk bangunan konservasi tanah yang berfungsi sebagai pencegah atau pengendali erosi agar tidak meluas)
71	- Pembuatan Gully Plug Anak sungai	Kehutanan	DLHK	4 Unit	Plakaran Moga Pemalang	40.000.000	Jan - Des 2025	Pembuatan Bangunan Konservasi Tanah dan Air untuk mencegah erosi dan penampung sedimentasi (Gully plug atau pengendali jurang merupakan salah satu bentuk bangunan konservasi tanah yang berfungsi sebagai pencegah atau pengendali erosi agar tidak meluas)
72	- Pembuatan Gully Plug Anak sungai	Kehutanan	DLHK	4 Unit	Tambi Watukumpul Pemalang	40.000.000	Jan - Des 2025	Pembuatan Bangunan Konservasi Tanah dan Air untuk mencegah erosi dan penampung sedimentasi (Gully plug atau pengendali jurang merupakan salah satu bentuk bangunan konservasi tanah yang berfungsi sebagai pencegah atau pengendali erosi agar tidak meluas)
73	- Pembuatan Gully Plug Anak sungai	Kehutanan	DLHK	4 Unit	Mangli Randudongkal Pemalang	40.000.000	Jan - Des 2025	Pembuatan Bangunan Konservasi Tanah dan Air untuk mencegah erosi dan penampung sedimentasi (Gully plug atau pengendali jurang merupakan salah satu bentuk bangunan konservasi tanah yang berfungsi sebagai pencegah atau pengendali erosi agar tidak meluas)
74	- Pembuatan Gully Plug Anak sungai	Kehutanan	DLHK	4 Unit	Siremeng Pulosari Pemalang	40.000.000	Jan - Des 2025	Pembuatan Bangunan Konservasi Tanah dan Air untuk mencegah erosi dan penampung sedimentasi (Gully plug atau pengendali jurang merupakan salah satu bentuk bangunan konservasi tanah yang berfungsi sebagai pencegah atau pengendali erosi agar tidak meluas)
75	- Pembuatan Gully Plug Anak sungai	Kehutanan	DLHK	5 Unit	Penujuh Kedungbanteng Tegal	50.000.000	Jan - Des 2025	Pembuatan Bangunan Konservasi Tanah dan Air untuk mencegah erosi dan penampung sedimentasi (Gully plug atau pengendali jurang merupakan salah satu bentuk bangunan konservasi tanah yang berfungsi sebagai pencegah atau pengendali erosi agar tidak meluas)
76	- Pembuatan Gully Plug Anak sungai	Kehutanan	DLHK	10 Unit	Blandongan Banjarharjo Brebes	100.000.000	Jan - Des 2025	Pembuatan Bangunan Konservasi Tanah dan Air untuk mencegah erosi dan penampung sedimentasi (Gully plug atau pengendali jurang merupakan salah satu bentuk bangunan konservasi tanah yang berfungsi sebagai pencegah atau pengendali erosi agar tidak meluas)



# POKJA PERLINDUNGAN DAN PENGELOLAAN LINGKUNGAN HIDUP



NO	USULAN PROGRAM/KEGIATAN PRIORITAS PEMBANGUNAN DAERAH TAHUN 2025	BIDANG/SEKTOR	OPD TERKAIT	SASARAN/TARGET (JUMLAH/UNIT/ORANG /PAKET, DLL)	LOKASI (KABUPATEN, KECAMATAN DAN DESA)	KEBUTUHAN DANA (RP)	RENCANA PELAKSANAAN (BULAN DAN TAHUN)	KETERANGAN
77	- Pembuatan Gully Plug Anak sungai	Kehutanan	DLHK	10 Unit	Karangbale Larangan Brebes	100.000.000	Jan - Des 2025	Pembuatan Bangunan Konservasi Tanah dan Air untuk mencegah erosi dan penampung sedimentasi (Gully plug atau pengendali jurang merupakan salah satu bentuk bangunan konservasi tanah yang berfungsi sebagai pencegah atau pengendali erosi agar tidak meluas)
78	- Pembuatan Gully Plug Anak sungai	Kehutanan	DLHK	4 Unit	Gongseng Randudongkal Pemalang	40.000.000	Jan - Des 2025	Pembuatan Bangunan Konservasi Tanah dan Air untuk mencegah erosi dan penampung sedimentasi (Gully plug atau pengendali jurang merupakan salah satu bentuk bangunan konservasi tanah yang berfungsi sebagai pencegah atau pengendali erosi agar tidak meluas)
79	- Pembuatan Gully Plug Anak sungai	Kehutanan	DLHK	4 Unit	Kreyo/Kejene Randudongkal Pemalang	40.000.000	Jan - Des 2025	Pembuatan Bangunan Konservasi Tanah dan Air untuk mencegah erosi dan penampung sedimentasi (Gully plug atau pengendali jurang merupakan salah satu bentuk bangunan konservasi tanah yang berfungsi sebagai pencegah atau pengendali erosi agar tidak meluas)
80	- Pembuatan Gully Plug Anak sungai	Kehutanan	DLHK	4 Unit	Penujah Kedungbanteng Tegal	32.000.000	Jan - Des 2025	Pembuatan Bangunan Konservasi Tanah dan Air untuk mencegah erosi dan penampung sedimentasi (Gully plug atau pengendali jurang merupakan salah satu bentuk bangunan konservasi tanah yang berfungsi sebagai pencegah atau pengendali erosi agar tidak meluas)
81	- Pembuatan Gully Plug Anak sungai	Kehutanan	DLHK	3 Unit	Cisureuh Ketanggungan Brebes	30.000.000	Jan - Des 2025	Pembuatan Bangunan Konservasi Tanah dan Air untuk mencegah erosi dan penampung sedimentasi (Gully plug atau pengendali jurang merupakan salah satu bentuk bangunan konservasi tanah yang berfungsi sebagai pencegah atau pengendali erosi agar tidak meluas)
82	- Pembuatan Gully Plug Anak sungai	Kehutanan	DLHK	1 Unit	Rejosari Wonobojo Temanggung	25.000.000	Jan - Des 2025	Pembuatan Bangunan Konservasi Tanah dan Air untuk mencegah erosi dan penampung sedimentasi (Gully plug atau pengendali jurang merupakan salah satu bentuk bangunan konservasi tanah yang berfungsi sebagai pencegah atau pengendali erosi agar tidak meluas)
83	- Pembuatan Gully Plug Anak sungai	Kehutanan	DLHK	1 Unit	Kentengsari Candirotro Temanggung	25.000.000	Jan - Des 2025	Pembuatan Bangunan Konservasi Tanah dan Air untuk mencegah erosi dan penampung sedimentasi (Gully plug atau pengendali jurang merupakan salah satu bentuk bangunan konservasi tanah yang berfungsi sebagai pencegah atau pengendali erosi agar tidak meluas)
84	- Pembuatan Gully Plug Anak sungai	Kehutanan	DLHK	1 Unit	Rejosari Wonobojo Temanggung	25.000.000	Jan - Des 2025	Pembuatan Bangunan Konservasi Tanah dan Air untuk mencegah erosi dan penampung sedimentasi (Gully plug atau pengendali jurang merupakan salah satu bentuk bangunan konservasi tanah yang berfungsi sebagai pencegah atau pengendali erosi agar tidak meluas)



# POKJA PERLINDUNGAN DAN PENGELOLAAN LINGKUNGAN HIDUP



NO	USULAN PROGRAM/KEGIATAN PRIORITAS PEMBANGUNAN DAERAH TAHUN 2025	BIDANG/SEKTOR	OPD TERKAIT	SASARAN/TARGET (JUMLAH/UNIT/ORANG /PAKET, DLL)	LOKASI (KABUPATEN, KECAMATAN DAN DESA)	KEBUTUHAN DANA (RP)	RENCANA PELAKSANAAN (BULAN DAN TAHUN)	KETERANGAN
85	- Pembuatan Gully Plug Anak sungai	Kehutanan	DLHK	1 Unit	Kentengsari Candiroto Temanggung	25.000.000	Jan - Des 2025	Pembuatan Bangunan Konservasi Tanah dan Air untuk mencegah erosi dan penampung sedimentasi (Gully plug atau pengendali jurang merupakan salah satu bentuk bangunan konservasi tanah yang berfungsi sebagai pencegah atau pengendali erosi agar tidak meluas)
Jumlah						1.452.400.000		
86	- Pembuatan Sumur Resapan Untuk Pencegah Banjir cadangan air	Kehutanan	DLHK	20 Unit	Sinomwidodo Tambakromo Pati	94.000.000	Jan - Des 2025	Pembuatan Sumur Resapan dan Kelengkapannya Bangunan Konservasi Tanah dan Air untuk menjaga ketersediaan air tanah
87	- Pembuatan Sumur Resapan Untuk Pencegah Banjir cadangan air	Kehutanan	DLHK	15 Unit	Arumanis Jaken Pati	70.500.000	Jan - Des 2025	Pembuatan Sumur Resapan dan Kelengkapannya Bangunan Konservasi Tanah dan Air untuk menjaga ketersediaan air tanah
88	- Pembuatan Sumur Resapan Untuk Pencegah Banjir cadangan air	Kehutanan	DLHK	10 Unit	Mantingan Jaken Pati	47.000.000	Jan - Des 2025	Pembuatan Sumur Resapan dan Kelengkapannya Bangunan Konservasi Tanah dan Air untuk menjaga ketersediaan air tanah
89	- Pembuatan Sumur Resapan Untuk Pencegah Banjir cadangan air	Kehutanan	DLHK	10 Unit	Pruwatan Bumiayu Brebes	56.000.000	Jan - Des 2025	Pembuatan Sumur Resapan dan Kelengkapannya Bangunan Konservasi Tanah dan Air untuk menjaga ketersediaan air tanah
90	- Pembuatan Sumur Resapan Untuk Pencegah Banjir cadangan air	Kehutanan	DLHK	10 Unit	Kalinusu Bumiayu Brebes	56.000.000	Jan - Des 2025	Pembuatan Sumur Resapan dan Kelengkapannya Bangunan Konservasi Tanah dan Air untuk menjaga ketersediaan air tanah
91	- Pembuatan Sumur Resapan Untuk Pencegah Banjir cadangan air	Kehutanan	DLHK	10 Unit	Pasirpanjang Salem Brebes	56.000.000	Jan - Des 2025	Pembuatan Sumur Resapan dan Kelengkapannya Bangunan Konservasi Tanah dan Air untuk menjaga ketersediaan air tanah
92	- Pembuatan Sumur Resapan Untuk Pencegah Banjir cadangan air	Kehutanan	DLHK	10 Unit	Cawet Watukumpul Pemalang	56.000.000	Jan - Des 2025	Pembuatan Sumur Resapan dan Kelengkapannya Bangunan Konservasi Tanah dan Air untuk menjaga ketersediaan air tanah
93	- Pembuatan Sumur Resapan Untuk Pencegah Banjir cadangan air	Kehutanan	DLHK	10 Unit	Tlagasana Watukumpul Pemalang	56.000.000	Jan - Des 2025	Pembuatan Sumur Resapan dan Kelengkapannya Bangunan Konservasi Tanah dan Air untuk menjaga ketersediaan air tanah
94	- Pembuatan Sumur Resapan Untuk Pencegah Banjir cadangan air	Kehutanan	DLHK	10 Unit	Gombang Belik Pemalang	56.000.000	Jan - Des 2025	Pembuatan Sumur Resapan dan Kelengkapannya Bangunan Konservasi Tanah dan Air untuk menjaga ketersediaan air tanah
95	- Pembuatan Sumur Resapan Untuk Pencegah Banjir cadangan air	Kehutanan	DLHK	10 Unit	Belik Belik Pemalang	56.000.000	Jan - Des 2025	Pembuatan Sumur Resapan dan Kelengkapannya Bangunan Konservasi Tanah dan Air untuk menjaga ketersediaan air tanah
96	- Pembuatan Sumur Resapan Untuk Pencegah Banjir cadangan air	Kehutanan	DLHK	10 Unit	Batursari Pulosari Pemalang	56.000.000	Jan - Des 2025	Pembuatan Sumur Resapan dan Kelengkapannya Bangunan Konservasi Tanah dan Air untuk menjaga ketersediaan air tanah
97	- Pembuatan Sumur Resapan Untuk Pencegah Banjir cadangan air	Kehutanan	DLHK	10 Unit	Kejene Randudongkal Pemalang	56.000.000	Jan - Des 2025	Pembuatan Sumur Resapan dan Kelengkapannya Bangunan Konservasi Tanah dan Air untuk menjaga ketersediaan air tanah
98	- Pembuatan Sumur Resapan Untuk Pencegah Banjir cadangan air	Kehutanan	DLHK	10 Unit	Kwasen Bodeh Pemalang	56.000.000	Jan - Des 2025	Pembuatan Sumur Resapan dan Kelengkapannya Bangunan Konservasi Tanah dan Air untuk menjaga ketersediaan air tanah



# POKJA PERLINDUNGAN DAN PENGELOLAAN LINGKUNGAN HIDUP



NO	USULAN PROGRAM/KEGIATAN PRIORITAS PEMBANGUNAN DAERAH TAHUN 2025	BIDANG/SEKTOR	OPD TERKAIT	SASARAN/TARGET (JUMLAH/UNIT/ORANG /PAKET, DLL)	LOKASI (KABUPATEN, KECAMATAN DAN DESA)	KEBUTUHAN DANA (RP)	RENCANA PELAKSANAAN (BULAN DAN TAHUN)	KETERANGAN
99	- Pembuatan Sumur Resapan Untuk Pencegah Banjir cadangan air	Kehutanan	DLHK	30 Unit	Binangun Banyumas Banyumas	169.650.000	Jan - Des 2025	Pembuatan Bangunan Konservasi Tanah dan Air untuk menjaga ketersediaan air tanah
100	- Pembuatan Sumur Resapan Untuk Pencegah Banjir cadangan air	Kehutanan	DLHK	30 Unit	Karangkemiri Jeruklegi Cilacap	169.650.000	Jan - Des 2025	Pembuatan Bangunan Konservasi Tanah dan Air untuk menjaga ketersediaan air tanah
	Jumlah					1.110.800.000		
101	- Penanaman Hutan Rakyat / Penghijauan Lingkungan (bantuan bibit tanaman)	Kehutanan	DLHK	4000 Batang	Karangasem Talun Pekalongan	80.000.000	Jan - Des 2025	Rehabilitasi Hutan dan Lahan berupa penanaman bibit di lahan kosong/kritis
102	- Penanaman Hutan Rakyat / Penghijauan Lingkungan (bantuan bibit tanaman)	Kehutanan	DLHK	12.000 Batang	Indrajaya Salem Brebes	150.000.000	Jan - Des 2025	Rehabilitasi Hutan dan Lahan berupa penanaman bibit di lahan kosong/kritis
103	- Penanaman Hutan Rakyat / Penghijauan Lingkungan (bantuan bibit tanaman)	Kehutanan	DLHK	8.000 Batang	Bantarwaru Bantarkawung Brebes	100.000.000	Jan - Des 2025	Rehabilitasi Hutan dan Lahan berupa penanaman bibit di lahan kosong/kritis
104	- Penanaman Hutan Rakyat / Penghijauan Lingkungan (bantuan bibit tanaman)	Kehutanan	DLHK	4.000 Batang	Sridadi Sirampog Brebes	50.000.000	Jan - Des 2025	Rehabilitasi Hutan dan Lahan berupa penanaman bibit di lahan kosong/kritis
105	- Penanaman Hutan Rakyat / Penghijauan Lingkungan (bantuan bibit tanaman)	Kehutanan	DLHK	10.000 Batang	Mendelem Belik Pemalang	125.000.000	Jan - Des 2025	Rehabilitasi Hutan dan Lahan berupa penanaman bibit di lahan kosong/kritis
106	- Penanaman Hutan Rakyat / Penghijauan Lingkungan (bantuan bibit tanaman)	Kehutanan	DLHK	10.000 Batang	Majalangu Watukumpul Pemalang	125.000.000	Jan - Des 2025	Rehabilitasi Hutan dan Lahan berupa penanaman bibit di lahan kosong/kritis
107	- Penanaman Hutan Rakyat / Penghijauan Lingkungan (bantuan bibit tanaman)	Kehutanan	DLHK	10.000 Batang	Majalangu Watukumpul Pemalang	125.000.000	Jan - Des 2025	Rehabilitasi Hutan dan Lahan berupa penanaman bibit di lahan kosong/kritis
108	- Penanaman Hutan Rakyat / Penghijauan Lingkungan (bantuan bibit tanaman)	Kehutanan	DLHK	10.000 Batang	Tlagasana Watukumpul Pemalang	125.000.000	Jan - Des 2025	Rehabilitasi Hutan dan Lahan berupa penanaman bibit di lahan kosong/kritis
109	- Penanaman Hutan Rakyat / Penghijauan Lingkungan (bantuan bibit tanaman)	Kehutanan	DLHK	10.000 Batang	Longkeyang Bodeh Pemalang	125.000.000	Jan - Des 2025	Rehabilitasi Hutan dan Lahan berupa penanaman bibit di lahan kosong/kritis
110	- Penanaman Hutan Rakyat / Penghijauan Lingkungan (bantuan bibit tanaman)	Kehutanan	DLHK	10.000 Batang	Jatingarang Bodeh Pemalang	125.000.000	Jan - Des 2025	Rehabilitasi Hutan dan Lahan berupa penanaman bibit di lahan kosong/kritis
111	- Penanaman Hutan Rakyat / Penghijauan Lingkungan (bantuan bibit tanaman)	Kehutanan	DLHK	10.000 Batang	Parunggalih Bodeh Pemalang	125.000.000	Jan - Des 2025	Rehabilitasi Hutan dan Lahan berupa penanaman bibit di lahan kosong/kritis
112	- Penanaman Hutan Rakyat / Penghijauan Lingkungan (bantuan bibit tanaman)	Kehutanan	DLHK	10.000 Batang	Banyumudal Moga Pemalang	125.000.000	Jan - Des 2025	Rehabilitasi Hutan dan Lahan berupa penanaman bibit di lahan kosong/kritis
113	- Penanaman Hutan Rakyat / Penghijauan Lingkungan (bantuan bibit tanaman)	Kehutanan	DLHK	10.000 Batang	Tundagan Watukumpul Pemalang	125.000.000	Jan - Des 2025	Rehabilitasi Hutan dan Lahan berupa penanaman bibit di lahan kosong/kritis
114	- Penanaman Hutan Rakyat / Penghijauan Lingkungan (bantuan bibit tanaman)	Kehutanan	DLHK	10.000 Batang	Kebongede Bantarbolang Pemalang	125.000.000	Jan - Des 2025	Rehabilitasi Hutan dan Lahan berupa penanaman bibit di lahan kosong/kritis
115	- Penanaman Hutan Rakyat / Penghijauan Lingkungan (bantuan bibit tanaman)	Kehutanan	DLHK	10.000 Batang	Pagelaran Watukumpul Pemalang	125.000.000	Jan - Des 2025	Rehabilitasi Hutan dan Lahan berupa penanaman bibit di lahan kosong/kritis
116	- Penanaman Hutan Rakyat / Penghijauan Lingkungan (bantuan bibit tanaman)	Kehutanan	DLHK	10.000 Batang	Mandiraja Moga Pemalang	125.000.000	Jan - Des 2025	Rehabilitasi Hutan dan Lahan berupa penanaman bibit di lahan kosong/kritis
117	- Penanaman Hutan Rakyat / Penghijauan Lingkungan (bantuan bibit tanaman)	Kehutanan	DLHK	6.000 Batang	Bukateja Balapulang Tegal	75.000.000	Jan - Des 2025	Rehabilitasi Hutan dan Lahan berupa penanaman bibit di lahan kosong/kritis



# POKJA PERLINDUNGAN DAN PENGELOLAAN LINGKUNGAN HIDUP



NO	USULAN PROGRAM/KEGIATAN PRIORITAS PEMBANGUNAN DAERAH TAHUN 2025	BIDANG/SEKTOR OR PEMBANGUNAN	OPD TERKAIT	SASARAN/TARGET (JUMLAH/UNIT/ORANG/PAKET, DLL)	LOKASI (KABUPATEN, KECAMATAN DAN DESA)	KEBUTUHAN DANA (RP)	RENCANA PELAKSANAAN (BULAN DAN TAHUN)	KETERANGAN
118	- Penanaman Hutan Rakyat / Penghijauan Lingkungan (bantuan bibit tanaman)	Kehutanan	Kehutanan	1.320 Batang	Sumbang Sumbang Banyumas	35.900.000	Jan - Des 2025	Rehabilitasi Hutan dan Lahan berupa penanaman bibit di lahan kosong/kritis
119	- Penanaman Hutan Rakyat / Penghijauan Lingkungan (bantuan bibit tanaman)	Kehutanan	Kehutanan	1.120 Batang	Ayam Alas Kroya Cilacap	34.500.000	Jan - Des 2025	Rehabilitasi Hutan dan Lahan berupa penanaman bibit di lahan kosong/kritis
120	- Penanaman Hutan Rakyat / Penghijauan Lingkungan (bantuan bibit tanaman)	Kehutanan	Kehutanan	1.640 Batang	Ngambarsari Karangtengah Wonogiri	42.750.000	Jan - Des 2025	Rehabilitasi Hutan dan Lahan berupa penanaman bibit di lahan kosong/kritis
123	- Penanaman Hutan Rakyat / Penghijauan Lingkungan (bantuan bibit tanaman)	Kehutanan	Kehutanan	1.640 Batang	Gebangharjo Pracimantoro Wonogiri	42.750.000	Jan - Des 2025	Rehabilitasi Hutan dan Lahan berupa penanaman bibit di lahan kosong/kritis
124	- Penanaman Hutan Rakyat / Penghijauan Lingkungan (bantuan bibit tanaman)	Kehutanan	Kehutanan	1.640 Batang	Gentan Bulu Sukoharjo	42.750.000	Jan - Des 2025	Rehabilitasi Hutan dan Lahan berupa penanaman bibit di lahan kosong/kritis
125	- Penanaman Hutan Rakyat / Penghijauan Lingkungan (bantuan bibit tanaman)	Kehutanan	Kehutanan	1.480 Batang	Tlogoharjo Giritontro Wonogiri	43.050.000	Jan - Des 2025	Rehabilitasi Hutan dan Lahan berupa penanaman bibit di lahan kosong/kritis
126	- Penanaman Hutan Rakyat / Penghijauan Lingkungan (bantuan bibit tanaman)	Kehutanan	Kehutanan	1.480 Batang	Bulurejo Bulukerto Wonogiri	43.050.000	Jan - Des 2025	Rehabilitasi Hutan dan Lahan berupa penanaman bibit di lahan kosong/kritis
127	- Penanaman Hutan Rakyat / Penghijauan Lingkungan (bantuan bibit tanaman)	Kehutanan	Kehutanan	1.480 Batang	Sukorejo Puhpelem Wonogiri	43.050.000	Jan - Des 2025	Rehabilitasi Hutan dan Lahan berupa penanaman bibit di lahan kosong/kritis
	Jumlah					2.282.800.000		
128	- Penanaman Hutan Rakyat Permodelan Agroforestry	Kehutanan	DLHK	25 Ha	Bentar Salem Brebes	150.000.000	Jan - Des 2025	Rehabilitasi Hutan dan Lahan berupa penanaman bibit tanaman kehutanan dan pertanian
129	- Penanaman Hutan Rakyat Permodelan Agroforestry	Kehutanan	DLHK	10 Ha	Winduaji Paguyangan Brebes	60.000.000	Jan - Des 2025	Rehabilitasi Hutan dan Lahan berupa penanaman bibit tanaman kehutanan dan pertanian
130	- Penanaman Hutan Rakyat Permodelan Agroforestry	Kehutanan	DLHK	15 Ha	Mendelem Belik Pemalang	90.000.000	Jan - Des 2025	Rehabilitasi Hutan dan Lahan berupa penanaman bibit tanaman kehutanan dan pertanian
131	- Penanaman Hutan Rakyat Permodelan Agroforestry	Kehutanan	DLHK	15 Ha	Mendelem Belik Pemalang	90.000.000	Jan - Des 2025	Rehabilitasi Hutan dan Lahan berupa penanaman bibit tanaman kehutanan dan pertanian
132	- Penanaman Hutan Rakyat Permodelan Agroforestry	Kehutanan	DLHK	25 Ha	Kejene Randudongkal Pemalang	150.000.000	Jan - Des 2025	Rehabilitasi Hutan dan Lahan berupa penanaman bibit tanaman kehutanan dan pertanian
133	- Penanaman Hutan Rakyat Permodelan Agroforestry	Kehutanan	DLHK	25 Ha	Tlagasana Watukumpul Pemalang	150.000.000	Jan - Des 2025	Rehabilitasi Hutan dan Lahan berupa penanaman bibit tanaman kehutanan dan pertanian
134	- Penanaman Hutan Rakyat Permodelan Agroforestry	Kehutanan	DLHK	25 Ha	Bodas Watukumpul Pemalang	150.000.000	Jan - Des 2025	Rehabilitasi Hutan dan Lahan berupa penanaman bibit tanaman kehutanan dan pertanian
135	- Penanaman Hutan Rakyat Permodelan Agroforestry	Kehutanan	DLHK	25 Ha	Longkeyang Bodeh Pemalang	150.000.000	Jan - Des 2025	Rehabilitasi Hutan dan Lahan berupa penanaman bibit tanaman kehutanan dan pertanian
136	- Penanaman Hutan Rakyat Permodelan Agroforestry	Kehutanan	DLHK	25 Ha	Pagelaran Watukumpul Pemalang	150.000.000	Jan - Des 2025	Rehabilitasi Hutan dan Lahan berupa penanaman bibit tanaman kehutanan dan pertanian
137	- Penanaman Hutan Rakyat Permodelan Agroforestry	Kehutanan	DLHK	10 Ha	Bongas Watukumpul Pemalang	150.000.000	Jan - Des 2025	Rehabilitasi Hutan dan Lahan berupa penanaman bibit tanaman kehutanan dan pertanian
138	- Penanaman Hutan Rakyat Permodelan Agroforestry	Kehutanan	DLHK	25 Ha	Tambi Watukumpul Pemalang	150.000.000	Jan - Des 2025	Rehabilitasi Hutan dan Lahan berupa penanaman bibit tanaman kehutanan dan pertanian



# POKJA PERLINDUNGAN DAN PENGELOLAAN LINGKUNGAN HIDUP



NO	USULAN PROGRAM/KEGIATAN PRIORITAS PEMBANGUNAN DAERAH TAHUN 2025	BIDANG/SEKTOR	OPD TERKAIT	SASARAN/TARGET (JUMLAH/UNIT/ORANG /PAKET, DLL)	LOKASI (KABUPATEN, KECAMATAN DAN DESA)	KEBUTUHAN DANA (RP)	RENCANA PELAKSANAAN (BULAN DAN TAHUN)	KETERANGAN
139	- Penanaman Hutan Rakyat Permodelan Agroforestry	Kehutanan	DLHK	10 Ha	Sima Moga Pemalang	60.000.000	Jan - Des 2025	Rehabilitasi Hutan dan Lahan berupa penanaman bibit tanaman kehutanan dan pertanian
140	- Penanaman Hutan Rakyat Permodelan Agroforestry	Kehutanan	DLHK	10 Ha	Gunung tiga Belik Pemalang	60.000.000	Jan - Des 2025	Rehabilitasi Hutan dan Lahan berupa penanaman bibit tanaman kehutanan dan pertanian
141	- Penanaman Hutan Rakyat Permodelan Agroforestry	Kehutanan	DLHK	25 Ha	Pakembaran Warungpring Pemalang	150.000.000	Jan - Des 2025	Rehabilitasi Hutan dan Lahan berupa penanaman bibit tanaman kehutanan dan pertanian
142	- Penanaman Hutan Rakyat Permodelan Agroforestry	Kehutanan	DLHK	5 Ha	Kajen Lebaksiu Tegal	30.000.000	Jan - Des 2025	Rehabilitasi Hutan dan Lahan berupa penanaman bibit tanaman kehutanan dan pertanian
143	- Penanaman Hutan Rakyat Permodelan Agroforestry	Kehutanan	DLHK	5 Ha	Lebaksiu kidul Lebaksiu Tegal	30.000.000	Jan - Des 2025	Rehabilitasi Hutan dan Lahan berupa penanaman bibit tanaman kehutanan dan pertanian
	Jumlah					1.770.000.000		
144	- Pembuatan Instalasi Pemanen Air Hujan (IPAH)	Kehutanan	DLHK	1 Unit	Kalikondang Demak Demak	6.500.000	Jan - Des 2025	Kegiatan penyimpanan air untuk mengurangi ketergantungan pada sumber mata air yang semakin berkurang
145	- Pembuatan Instalasi Pemanen Air Hujan (IPAH)	Kehutanan	DLHK	3 Unit	Babalan Wedung Demak	19.500.000	Jan - Des 2025	Kegiatan penyimpanan air untuk mengurangi ketergantungan pada sumber mata air yang semakin berkurang
146	- Pembuatan Instalasi Pemanen Air Hujan (IPAH)	Kehutanan	DLHK	1 Unit	Mangunan Lor Kebonagung Demak	6.500.000	Jan - Des 2025	Kegiatan penyimpanan air untuk mengurangi ketergantungan pada sumber mata air yang semakin berkurang
147	- Pembuatan Instalasi Pemanen Air Hujan (IPAH)	Kehutanan	DLHK	15 Unit	Arumanis Jaken Pati	97.500.000	Jan - Des 2025	Kegiatan penyimpanan air untuk mengurangi ketergantungan pada sumber mata air yang semakin berkurang
148	- Pembuatan Instalasi Pemanen Air Hujan (IPAH)	Kehutanan	DLHK	10 Unit	Mantingan Jaken Pati	65.000.000	Jan - Des 2025	Kegiatan penyimpanan air untuk mengurangi ketergantungan pada sumber mata air yang semakin berkurang
149	- Pembuatan Instalasi Pemanen Air Hujan (IPAH)	Kehutanan	DLHK	2 Unit	Bucu Kembang Jepara	13.000.000	Jan - Des 2025	Kegiatan penyimpanan air untuk mengurangi ketergantungan pada sumber mata air yang semakin berkurang
150	- Pembuatan Instalasi Pemanen Air Hujan (IPAH)	Kehutanan	DLHK	10 Unit	Kamal Larangan Brebes	70.000.000	Jan - Des 2024	Kegiatan penyimpanan air untuk mengurangi ketergantungan pada sumber mata air yang semakin berkurang
151	- Pembuatan Instalasi Pemanen Air Hujan (IPAH)	Kehutanan	DLHK	10 Unit	Cikeusal kidul Ketanggungan Brebes	70.000.000	Jan - Des 2025	Kegiatan penyimpanan air untuk mengurangi ketergantungan pada sumber mata air yang semakin berkurang
152	- Pembuatan Instalasi Pemanen Air Hujan (IPAH)	Kehutanan	DLHK	10 Unit	Cikeusal lor Ketanggungan Brebes	70.000.000	Jan - Des 2025	Kegiatan penyimpanan air untuk mengurangi ketergantungan pada sumber mata air yang semakin berkurang
153	- Pembuatan Instalasi Pemanen Air Hujan (IPAH)	Kehutanan	DLHK	10 Unit	Buara Ketanggungan Brebes	70.000.000	Jan - Des 2025	Kegiatan penyimpanan air untuk mengurangi ketergantungan pada sumber mata air yang semakin berkurang
154	- Pembuatan Instalasi Pemanen Air Hujan (IPAH)	Kehutanan	DLHK	10 Unit	Karangbale Larangan Brebes	70.000.000	Jan - Des 2025	Kegiatan penyimpanan air untuk mengurangi ketergantungan pada sumber mata air yang semakin berkurang



# POKJA PERLINDUNGAN DAN PENGELOLAAN LINGKUNGAN HIDUP



NO	USULAN PROGRAM/KEGIATAN PRIORITAS PEMBANGUNAN DAERAH TAHUN 2025	BIDANG/SEKTOR	OPD TERKAIT	SASARAN/TARGET (JUMLAH/UNIT/ORANG/PAKET, DLL)	LOKASI (KABUPATEN, KECAMATAN DAN DESA)	KEBUTUHAN DANA (RP)	RENCANA PELAKSANAAN (BULAN DAN TAHUN)	KETERANGAN
155	- Pembuatan Instalasi Pemanen Air Hujan (IPAH)	Kehutanan	DLHK	10 Unit	Banjaran Salem Brebes	70.000.000	Jan - Des 2025	Kegiatan penyimpanan air untuk mengurangi ketergantungan pada sumber mata air yang semakin berkurang
156	- Pembuatan Instalasi Pemanen Air Hujan (IPAH)	Kehutanan	DLHK	10 Unit	Bentar Salem Brebes	70.000.000	Jan - Des 2025	Kegiatan penyimpanan air untuk mengurangi ketergantungan pada sumber mata air yang semakin berkurang
157	- Pembuatan Instalasi Pemanen Air Hujan (IPAH)	Kehutanan	DLHK	10 Unit	Cipajang Banjarharjo Brebes	70.000.000	Jan - Des 2025	Kegiatan penyimpanan air untuk mengurangi ketergantungan pada sumber mata air yang semakin berkurang
158	- Pembuatan Instalasi Pemanen Air Hujan (IPAH)	Kehutanan	DLHK	10 Unit	Karandempel Losari Brebes	70.000.000	Jan - Des 2025	Kegiatan penyimpanan air untuk mengurangi ketergantungan pada sumber mata air yang semakin berkurang
159	- Pembuatan Instalasi Pemanen Air Hujan (IPAH)	Kehutanan	DLHK	10 Unit	Gombang Belik Pemalang	70.000.000	Jan - Des 2025	Kegiatan penyimpanan air untuk mengurangi ketergantungan pada sumber mata air yang semakin berkurang
160	- Pembuatan Instalasi Pemanen Air Hujan (IPAH)	Kehutanan	DLHK	10 Unit	Belik Belik Pemalang	70.000.000	Jan - Des 2025	Kegiatan penyimpanan air untuk mengurangi ketergantungan pada sumber mata air yang semakin berkurang
161	- Pembuatan Instalasi Pemanen Air Hujan (IPAH)	Kehutanan	DLHK	10 Unit	Siremeng Pulosari Pemalang	70.000.000	Jan - Des 2025	Kegiatan penyimpanan air untuk mengurangi ketergantungan pada sumber mata air yang semakin berkurang
162	- Pembuatan Instalasi Pemanen Air Hujan (IPAH)	Kehutanan	DLHK	10 Unit	Siremeng Pulosari Pemalang	70.000.000	Jan - Des 2025	Kegiatan penyimpanan air untuk mengurangi ketergantungan pada sumber mata air yang semakin berkurang
163	- Pembuatan Instalasi Pemanen Air Hujan (IPAH)	Kehutanan	DLHK	10 Unit	Batarsari Pulosari Pemalang	70.000.000	Jan - Des 2025	Kegiatan penyimpanan air untuk mengurangi ketergantungan pada sumber mata air yang semakin berkurang
164	- Pembuatan Instalasi Pemanen Air Hujan (IPAH)	Kehutanan	DLHK	10 Unit	Kejene Randudongkal Pemalang	70.000.000	Jan - Des 2025	Kegiatan penyimpanan air untuk mengurangi ketergantungan pada sumber mata air yang semakin berkurang
165	- Pembuatan Instalasi Pemanen Air Hujan (IPAH)	Kehutanan	DLHK	10 Unit	Kwasen Bodeh Pemalang	70.000.000	Jan - Des 2025	Kegiatan penyimpanan air untuk mengurangi ketergantungan pada sumber mata air yang semakin berkurang
<b>Jumlah</b>						<b>1.328.000.000</b>		
166	Penanaman Bibit Mangrove Sempadan Pantai (mangrove) Rehabilitasi Lahan	Kehutanan	DLHK	20.000 Batang	Mororejo Mlonggo Jepara	50.000.000	Jan - Des 2025	Penanaman bibit mangrove disempadan pantai untuk mencegah Abrasi dan intrusi air laut
167	Penanaman Bibit Mangrove Sempadan Pantai (mangrove) Rehabilitasi Lahan	Kehutanan	DLHK	30.000 batang	Sekuro Mlonggo Jepara	75.000.000	Jan - Des 2025	Penanaman bibit mangrove disempadan pantai untuk mencegah Abrasi dan intrusi air laut
168	Penanaman Bibit Mangrove Sempadan Pantai (mangrove) Rehabilitasi Lahan	Kehutanan	DLHK	300.000 Batang	Sawojajar Wanasari Brebes	300.000.000	Jan - Des 2025	Penanaman bibit mangrove disempadan pantai untuk mencegah Abrasi dan intrusi air laut
169	Penanaman Bibit Mangrove Sempadan Pantai (mangrove) Rehabilitasi Lahan	Kehutanan	DLHK	300.000 Batang	Randusanga kulon Brebes	300.000.000	Jan - Des 2025	Penanaman bibit mangrove disempadan pantai untuk mencegah Abrasi dan intrusi air laut



# POKJA PERLINDUNGAN DAN PENGELOLAAN LINGKUNGAN HIDUP



NO	USULAN PROGRAM/KEGIATAN PRIORITAS PEMBANGUNAN DAERAH TAHUN 2025	BIDANG/SEKTOR	OPD TERKAIT	SASARAN/TARGET (JUMLAH/UNIT/ORANG /PAKET, DLL)	LOKASI (KABUPATEN, KECAMATAN DAN DESA)	KEBUTUHAN DANA (RP)	RENCANA PELAKSANAAN (BULAN DAN TAHUN)	KETERANGAN
170	Penanaman Bibit Mangrove Sempadan Pantai (mangrove) Rehabilitasi Lahan	Kehutanan	DLHK	300.000 Batang	Kaliwlingi Brebes Brebes	300.000.000	Jan - Des 2025	Penanaman bibit mangrove disempadan pantai untuk mencegah Abrasi dan intrusi air laut
171	Penanaman Bibit Mangrove Sempadan Pantai (mangrove) Rehabilitasi Lahan	Kehutanan	DLHK	200.0000 Batan	Prpapag kidul Losari Brebes	200.000.000	Jan - Des 2025	Penanaman bibit mangrove disempadan pantai untuk mencegah Abrasi dan intrusi air laut
172	Penanaman Bibit Mangrove Sempadan Pantai (mangrove) Rehabilitasi Lahan	Kehutanan	DLHK	50.000 Batang	Mojo Ulujami Pemalang	50.000.000	Jan - Des 2025	Penanaman bibit mangrove disempadan pantai untuk mencegah Abrasi dan intrusi air laut
173	Penanaman Bibit Mangrove Sempadan Pantai (mangrove) Rehabilitasi Lahan	Kehutanan	DLHK	150.000 Batang	Limbangan Ulujami Pemalang	150.000.000	Jan - Des 2025	Penanaman bibit mangrove disempadan pantai untuk mencegah Abrasi dan intrusi air laut
173	Penanaman Bibit Mangrove Sempadan Pantai (mangrove) Rehabilitasi Lahan	Kehutanan	DLHK	200.000 Batang	Tasikrejo Ulujami Pemalang	200.000.000	Jan - Des 2025	Penanaman bibit mangrove disempadan pantai untuk mencegah Abrasi dan intrusi air laut
174	Penanaman Bibit Mangrove Sempadan Pantai (mangrove) Rehabilitasi Lahan	Kehutanan	DLHK	150.000 Batang	Mojo Ulujami Pemalang	150.000.000	Jan - Des 2025	Penanaman bibit mangrove disempadan pantai untuk mencegah Abrasi dan intrusi air laut
175	Penanaman Bibit Mangrove Sempadan Pantai (mangrove) Rehabilitasi Lahan	Kehutanan	DLHK	100.000 Batang	Pesantren Ulujami Pemalang	100.000.000	Jan - Des 2025	Penanaman bibit mangrove disempadan pantai untuk mencegah Abrasi dan intrusi air laut
176	Penanaman Bibit Mangrove Sempadan Pantai (mangrove) Rehabilitasi Lahan	Kehutanan	DLHK	60.000 Batang	Brecong Buluspesantren Kebumen	6.000.000	Jan - Des 2025	Penanaman bibit mangrove disempadan pantai untuk mencegah Abrasi dan intrusi air laut
177	Penanaman Bibit Mangrove Sempadan Pantai (mangrove) Rehabilitasi Lahan	Kehutanan	DLHK	60.000 Batang	Lembupurwo Mirit Kebumen	6.000.000	Jan - Des 2025	Penanaman bibit mangrove disempadan pantai untuk mencegah Abrasi dan intrusi air laut
	Jumlah					1.887.000.000		
178	- Alat Ekonomi Produktif (Alat Pengolah kopi, Batik, Roasting, APPO, Sarpras Eko Wisata dll)	Kehutanan	DLHK	1 Paket	Dudakawu Kembang Jepara	120.000.000	Jan - Des 2025	Pemberdayaan masyarakat untuk meningkatkan hasil produksi aneka usaha kehutanan
179	Bantuan Peralatan ekonomi Produktif Usaha Kehutanan	Kehutanan	DLHK	1 Paket	Papasan Bangsri Jepara	120.000.000	Jan - Des 2025	Pemberdayaan masyarakat untuk meningkatkan hasil produksi aneka usaha kehutanan Jenis Alat
180	Bantuan Peralatan ekonomi Produktif Usaha Kehutanan	Kehutanan	DLHK	1 Paket	Papasan Bangsri Jepara	120.000.000	Jan - Des 2025	Pemberdayaan masyarakat untuk meningkatkan hasil produksi aneka usaha kehutanan
181	Bantuan Peralatan ekonomi Produktif Usaha Kehutanan	Kehutanan	DLHK	1 Paket	Damarwulan Keling Jepara	100.000.000	Jan - Des 2025	Pemberdayaan masyarakat untuk meningkatkan hasil produksi aneka usaha kehutanan
182	Bantuan Peralatan ekonomi Produktif Usaha Kehutanan	Kehutanan	DLHK	1 Paket	Ternadi Dawe Kudus	120.000.000	Jan - Des 2025	Pemberdayaan masyarakat untuk meningkatkan hasil produksi aneka usaha kehutanan
183	Bantuan Peralatan ekonomi Produktif Usaha Kehutanan	Kehutanan	DLHK	1 Paket	Beketel Kayen Pati	60.000.000	Jan - Des 2025	Pemberdayaan masyarakat untuk meningkatkan hasil produksi aneka usaha kehutanan
184	Bantuan Peralatan ekonomi Produktif Usaha Kehutanan	Kehutanan	DLHK	1 Paket	Kertomulyo Trangkil Pati	120.000.000	Jan - Des 2025	Pemberdayaan masyarakat untuk meningkatkan hasil produksi aneka usaha kehutanan



# POKJA PERLINDUNGAN DAN PENGELOLAAN LINGKUNGAN HIDUP



NO	USULAN PROGRAM/KEGIATAN PRIORITAS PEMBANGUNAN DAERAH TAHUN 2025	BIDANG/SEKTOR	OPD TERKAIT	SASARAN/TARGET (JUMLAH/UNIT/ORANG /PAKET, DLL)	LOKASI (KABUPATEN, KECAMATAN DAN DESA)	KEBUTUHAN DANA (RP)	RENCANA PELAKSANAAN (BULAN DAN TAHUN)	KETERANGAN
185	Bantuan Peralatan ekonomi Produktif Usaha Kehutanan	Kehutanan	DLHK	1 Paket	Bulumanis Kidul Margoyoso Pati	100.000.000	Jan - Des 2025	Pemberdayaan masyarakat untuk meningkatkan hasil produksi aneka usaha kehutanan
186	Bantuan Peralatan ekonomi Produktif Usaha Kehutanan	Kehutanan	DLHK	1 Paket	Tunjungrejo Margoyoso Pati	100.000.000	Jan - Des 2025	Pemberdayaan masyarakat untuk meningkatkan hasil produksi aneka usaha kehutanan
187	Bantuan Peralatan ekonomi Produktif Usaha Kehutanan	Kehutanan	DLHK	1 Paket	Tegalarum Margoyoso Pati	100.000.000	Jan - Des 2025	Pemberdayaan masyarakat untuk meningkatkan hasil produksi aneka usaha kehutanan
188	Bantuan Peralatan ekonomi Produktif Usaha Kehutanan	Kehutanan	DLHK	1 Paket	Tunggulsari Tayu Pati	100.000.000	Jan - Des 2025	Pemberdayaan masyarakat untuk meningkatkan hasil produksi aneka usaha kehutanan
189	Bantuan Peralatan ekonomi Produktif Usaha Kehutanan	Kehutanan	DLHK	1 Paket	Tunggulsari Tayu Pati	50.000.000	Jan - Des 2025	Pemberdayaan masyarakat untuk meningkatkan hasil produksi aneka usaha kehutanan
190	Bantuan Peralatan ekonomi Produktif Usaha Kehutanan	Kehutanan	DLHK	1 Paket	Margomulyo Tayu Pati	50.000.000	Jan - Des 2025	Pemberdayaan masyarakat untuk meningkatkan hasil produksi aneka usaha kehutanan
191	Bantuan Peralatan ekonomi Produktif Usaha Kehutanan	Kehutanan	DLHK	1 Paket	Kalikalong Tayu Pati	100.000.000	Jan - Des 2025	Pemberdayaan masyarakat untuk meningkatkan hasil produksi aneka usaha kehutanan
192	Bantuan Peralatan ekonomi Produktif Usaha Kehutanan	Kehutanan	DLHK	1 Paket	Klakahkasihan Gembong Pati	120.000.000	Jan - Des 2025	Pemberdayaan masyarakat untuk meningkatkan hasil produksi aneka usaha kehutanan
193	Bantuan Peralatan ekonomi Produktif Usaha Kehutanan	Kehutanan	DLHK	1 Paket	Wedung Wedung Demak	70.000.000	Jan - Des 2025	Pemberdayaan masyarakat untuk meningkatkan hasil produksi aneka usaha kehutanan
194	Bantuan Peralatan ekonomi Produktif Usaha Kehutanan	Kehutanan	DLHK	1 Paket	Dudakawu Kembang Jepara	120.000.000	Jan - Des 2025	Pemberdayaan masyarakat untuk meningkatkan hasil produksi aneka usaha kehutanan
195	Bantuan Peralatan ekonomi Produktif Usaha Kehutanan	Kehutanan	DLHK	1 Paket	Mojo Cluwak Pati	100.000.000	Jan - Des 2025	Pemberdayaan masyarakat untuk meningkatkan hasil produksi aneka usaha kehutanan
196	Bantuan Peralatan ekonomi Produktif Usaha Kehutanan	Kehutanan	DLHK	1 Paket	Gunungsari Tlogowungu Pati	100.000.000	Jan - Des 2025	Pemberdayaan masyarakat untuk meningkatkan hasil produksi aneka usaha kehutanan
197	Bantuan Peralatan ekonomi Produktif Usaha Kehutanan	Kehutanan	DLHK	1 Paket	Sambiroto Tayu Pati	100.000.000	Jan - Des 2025	Pemberdayaan masyarakat untuk meningkatkan hasil produksi aneka usaha kehutanan
198	Bantuan Peralatan ekonomi Produktif Usaha Kehutanan	Kehutanan	DLHK	1 Paket	Tambakbulusan Karangtengah Demak	100.000.000	Jan - Des 2025	Pemberdayaan masyarakat untuk meningkatkan hasil produksi aneka usaha kehutanan
199	Bantuan Peralatan ekonomi Produktif Usaha Kehutanan	Kehutanan	DLHK	1 Paket	Wedung Wedung Demak	100.000.000	Jan - Des 2025	Pemberdayaan masyarakat untuk meningkatkan hasil produksi aneka usaha kehutanan
200	Bantuan Peralatan ekonomi Produktif Usaha Kehutanan	Kehutanan	DLHK	1 Paket	Bedono Sayung Demak	100.000.000	Jan - Des 2025	Pemberdayaan masyarakat untuk meningkatkan hasil produksi aneka usaha kehutanan
201	Bantuan Peralatan ekonomi Produktif Usaha Kehutanan	Kehutanan	DLHK	1 Paket	Surodadi Sayung Demak	100.000.000	Jan - Des 2025	Pemberdayaan masyarakat untuk meningkatkan hasil produksi aneka usaha kehutanan
202	Bantuan Peralatan ekonomi Produktif Usaha Kehutanan	Kehutanan	DLHK	70 Paket	Gendasari Kroya Cilacap	32.500.000	Jan - Des 2025	Pemberdayaan masyarakat untuk meningkatkan hasil produksi aneka usaha kehutanan
203	Bantuan Peralatan ekonomi Produktif Usaha Kehutanan	Kehutanan	DLHK	1 Paket	Girititirto Karanggayam Kebumen	35.000.000	Jan - Des 2025	Pemberdayaan masyarakat untuk meningkatkan hasil produksi aneka usaha kehutanan



# POKJA PERLINDUNGAN DAN PENGELOLAAN LINGKUNGAN HIDUP



NO	USULAN PROGRAM/KEGIATAN PRIORITAS PEMBANGUNAN DAERAH TAHUN 2025	BIDANG/SEKTOR	OPD TERKAIT	SASARAN/TARGET (JUMLAH/UNIT/ORANG /PAKET, DLL)	LOKASI (KABUPATEN, KECAMATAN DAN DESA)	KEBUTUHAN DANA (RP)	RENCANA PELAKSANAAN (BULAN DAN TAHUN)	KETERANGAN
204	Bantuan Peralatan ekonomi Produktif Usaha Kehutanan	Kehutanan	DLHK	1 Paket	Karangengah Poncowarno Kebumen	35.000.000	Jan - Des 2025	Pemberdayaan masyarakat untuk meningkatkan hasil produksi aneka usaha kehutanan
205	Bantuan Peralatan ekonomi Produktif Usaha Kehutanan	Kehutanan	DLHK	1 Paket	Durensari Bagelen Purworejo	2.500.000		Pemberdayaan masyarakat untuk meningkatkan hasil produksi aneka usaha kehutanan
206	Bantuan Peralatan ekonomi Produktif Usaha Kehutanan	Kehutanan	DLHK	1 Paket	Somorejo Bagelen Purworejo	2.500.000		Pemberdayaan masyarakat untuk meningkatkan hasil produksi aneka usaha kehutanan
207	Bantuan Peralatan ekonomi Produktif Usaha Kehutanan	Kehutanan	DLHK	1 Paket	Blimbing Kandangan Temanggung	30.000.000		Pemberdayaan masyarakat untuk meningkatkan hasil produksi aneka usaha kehutanan
	<b>Jumlah</b>					<b>2.507.500.000</b>		
208	- Perlindungan dan Konservasi Sumber Daya Alam	Kehutanan	DLHK	1 Paket	Berjo Ngargoyoso Karanganyar	25.000.000	Jan - Des 2025	Kegiatan perlindungan dan konservasi sumber daya alam (TSL)
209	Bantuan Sarpras Kehutanan	Kehutanan	DLHK	3 Batang	Berjo dan Girimulyo Ngargoyoso Karanganyar	75.000.000		Kegiatan perlindungan dan konservasi sumber daya alam (TSL)
210		Kehutanan	DLHK	1 Paket	Berjo Ngargoyoso Karanganyar	50.000.000		Kegiatan perlindungan dan konservasi sumber daya alam (TSL)
211		Kehutanan	DLHK	1 Paket	Berjo Ngargoyoso Karanganyar	200.000.000		Kegiatan perlindungan dan konservasi sumber daya alam (TSL)
212		Kehutanan	DLHK	5 Paket	Berjo Ngargoyoso Karanganyar	500.000.000		Kegiatan perlindungan dan konservasi sumber daya alam (TSL)
213		Kehutanan	DLHK	1 Paket	Berjo Ngargoyoso Karanganyar	100.000.000		Kegiatan perlindungan dan konservasi sumber daya alam (TSL)
214		Kehutanan	DLHK	1 Paket	Berjo Ngargoyoso Karanganyar	400.000.000		Kegiatan perlindungan dan konservasi sumber daya alam (TSL)
215		Kehutanan	DLKH	1 Paket	Berjo Ngargoyoso Karanganyar	700.000.000		Kegiatan perlindungan dan konservasi sumber daya alam (TSL)
216		Kehutanan	DLHK	1 Paket	Berjo Ngargoyoso Karanganyar	1.000.000.000		Kegiatan perlindungan dan konservasi sumber daya alam (TSL)
217		Kehutanan	DLHK	1 Paket	Berjo Ngargoyoso Karanganyar	500.000.000		Kegiatan perlindungan dan konservasi sumber daya alam (TSL)
218		Kehutanan	DLHK	8 Paket	Berjo Ngargoyoso Karanganyar	360.000.000		Kegiatan perlindungan dan konservasi sumber daya alam (TSL)
219	Kehutanan	DLHK	5000 Batang	Berjo Ngargoyoso Karanganyar	100.000.000	Kegiatan perlindungan dan konservasi sumber daya alam (TSL)		
	<b>Jumlah</b>					<b>4.010.000.000</b>		
220	- Konservasi Kebun Raya Baturraden	Kehutanan	DLHK	1 Paket	Kemutug Lor Baturraden Banyumas	25.000.000	Jan - Des 2025	Penelitian dan edukasi terkait perkebunrayaan
221		Kehutanan	DLHK	1 Paket	Kemutug Lor Baturraden Banyumas	25.000.000		Penelitian dan edukasi terkait perkebunrayaan
222		Kehutanan	DLHK	40 Paket	Kemutug Lor Baturraden Banyumas	50.000.000		Penelitian dan edukasi terkait perkebunrayaan
223		Kehutanan	DLHK	1 Paket	Kemutug Lor Baturraden Banyumas	175.000.000		Penelitian dan edukasi terkait perkebunrayaan
224		Kehutanan	DLHK	20 Paket	Kemutug Lor Baturraden Banyumas	40.000.000		Penelitian dan edukasi terkait perkebunrayaan
225	Kehutanan	DLHK	1 Paket	Kemutug Lor Baturraden Banyumas	350.000.000	Penelitian dan edukasi terkait perkebunrayaan		



# POKJA PERLINDUNGAN DAN PENGELOLAAN LINGKUNGAN HIDUP



NO	USULAN PROGRAM/KEGIATAN PRIORITAS PEMBANGUNAN DAERAH TAHUN 2025	BIDANG/SEKTOR	OPD TERKAIT	SASARAN/TARGET (JUMLAH/UNIT/ORANG/PAKET, DLL)	LOKASI (KABUPATEN, KECAMATAN DAN DESA)	KEBUTUHAN DANA (RP)	RENCANA PELAKSANAAN (BULAN DAN TAHUN)	KETERANGAN
226		Kehutanan	DLHK	1 Paket	Kemutug Lor Baturraden Banyumas	400.000.000	Jan - Des 2025	Penelitian dan edukasi terkait perkebunrayaan
227		Kehutanan	DLHK	1 Paket	Kemutug Lor Baturraden Banyumas	500.000.000		Penelitian dan edukasi terkait perkebunrayaan
228		Kehutanan	DLHK	13 Paket	Kemutug Lor Baturraden Banyumas	1.300.000.000		Penelitian dan edukasi terkait perkebunrayaan
229		Kehutanan	DLHK	1 Paket	Kemutug Lor Baturraden Banyumas	700.000.000		Penelitian dan edukasi terkait perkebunrayaan
	Jumlah					3.565.000.000		
					Total	24.952.800.000.000		
								Terbilang: (Dua puluh empat triliun sembilan ratus lima puluh 2 miliar delapan ratus juta rupiah)





# POKJA ENERGI BARU TERBARUKAN

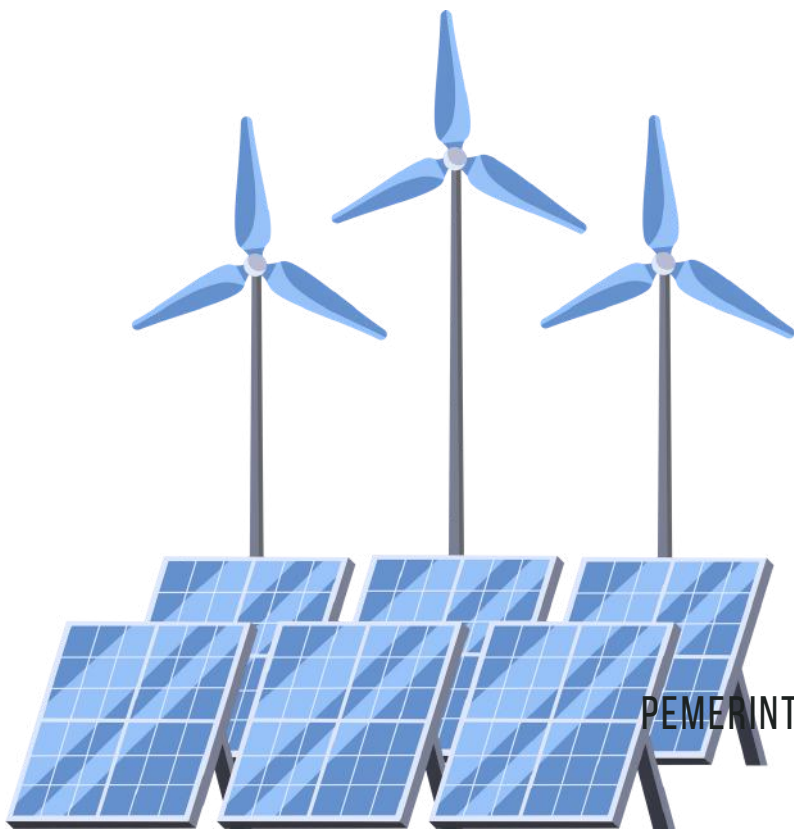

**CSR PLAN BOOK  
2025**



## POKJA ENERGI BATUBARA TERBARUKAN



NO	USULAN PROGRAM/KEGIATAN PRIORITAS PEMBANGUNAN DAERAH TAHUN 2025	BIDANG SEKTOR	OPD TERKAIT	SASARAN/TARGET (JUMLAH/UNIT/ O RANG/PAKET, DLL)	LOKASI	KEBUTUHAN DANA (RP)	RENCANA PELAKSANAAN (BULAN DAN TAHUN)	KETERANGAN
1	Penyediaan Digester Biogas	BIDANG ENERGI BARU TERBARUKAN	Dinas Energi dan Sumber Daya Mineral	4 Unit	Kabupaten Pati	72.000.000	2025	Pembangunan Digester Biogas (6 m3)
2	Penyediaan PLTS Atap	BIDANG ENERGI BARU TERBARUKAN	Dinas Energi dan Sumber Daya Mineral	1 Unit	Kabupaten Pati	120.000.000	2025	Pembangunan PLTS Atap (5 kWp)
3	Penyediaan Digester Biogas	BIDANG ENERGI BARU TERBARUKAN	Dinas Energi dan Sumber Daya Mineral	1 Unit	Kabupaten Jepara	18.000.000	2025	Pembangunan Digester Biogas (6 m3)
4	Penyediaan PLTS Atap	BIDANG ENERGI BARU TERBARUKAN	Dinas Energi dan Sumber Daya Mineral	1 Unit	Kabupaten Kudus	120.000.000	2025	Pembangunan PLTS Atap (5 kWp)
5	Penyediaan Digester Biogas	BIDANG ENERGI BARU TERBARUKAN	Dinas Energi dan Sumber Daya Mineral	1 Unit	Kabupaten Grobogan	60.000.000	2025	Pembangunan Digester Biogas (20 m3)
6	Penyediaan Digester Biogas	BIDANG ENERGI BARU TERBARUKAN	Dinas Energi dan Sumber Daya Mineral	3 Unit	Kabupaten Rembang	180.000.000	2025	Pembangunan Digester Biogas (20 m3)
7	Penyediaan Digester Biogas	BIDANG ENERGI BARU TERBARUKAN	Dinas Energi dan Sumber Daya Mineral	3 Unit	Kabupaten Blora	180.000.000	2025	Pembangunan Digester Biogas (20 m3)
8	Penyediaan PLTS Atap	BIDANG ENERGI BARU TERBARUKAN	Dinas Energi dan Sumber Daya Mineral	1 Unit	Kabupaten Rembang	210.000.000	2025	Pembangunan PLTS Atap (10 kWp)
9	Penyediaan Digester Biogas	BIDANG ENERGI BARU TERBARUKAN	Dinas Energi dan Sumber Daya Mineral	3 Unit	Kabupaten Klaten	140.000.000	2025	Pembangunan Digester Biogas (10 m3 dan 20 m3)
10	Penyediaan Digester Biogas	BIDANG ENERGI BARU TERBARUKAN	Dinas Energi dan Sumber Daya Mineral	6 Unit	Kabupaten Boyolali	130.000.000	2025	Pembangunan Digester Biogas (6 m3 dan 10 m3)
11	Penyediaan Digester Biogas	BIDANG ENERGI BARU TERBARUKAN	Dinas Energi dan Sumber Daya Mineral	4 Unit	Kabupaten Magelang	160.000.000	2025	Pembangunan Digester Biogas (10 m3)
12	Penyediaan Digester Biogas	BIDANG ENERGI BARU TERBARUKAN	Dinas Energi dan Sumber Daya Mineral	2 Unit	Kabupaten Purworejo	120.000.000	2025	Pembangunan Digester Biogas (20 m3)
13	Penyediaan Digester Biogas	BIDANG ENERGI BARU TERBARUKAN	Dinas Energi dan Sumber Daya Mineral	3 Unit	Kabupaten Kebumen	180.000.000	2025	Pembangunan Digester Biogas (20 m3)
14	Penyediaan Digester Biogas	BIDANG ENERGI BARU TERBARUKAN	Dinas Energi dan Sumber Daya Mineral	2 Unit	Kabupaten Wonosobo	120.000.000	2025	Pembangunan Digester Biogas (20 m3)
15	Penyediaan Digester Biogas	BIDANG ENERGI BARU TERBARUKAN	Dinas Energi dan Sumber Daya Mineral	2 Unit	Kabupaten Purbalingga	80.000.000	2025	Pembangunan Digester Biogas (10 m3)
16	Penyediaan Digester Biogas	BIDANG ENERGI BARU TERBARUKAN	Dinas Energi dan Sumber Daya Mineral	1 Unit	Kabupaten Banjarnegara	40.000.000	2025	Pembangunan Digester Biogas (10 m3)
17	Penyediaan PLTS Atap	BIDANG ENERGI BARU TERBARUKAN	Dinas Energi dan Sumber Daya Mineral	1 Unit	Kabupaten Banjarnegara	135.000.000	2025	Pembangunan PLTS Atap (5 kWp)
18	Penyediaan Digester Biogas	BIDANG ENERGI BARU TERBARUKAN	Dinas Energi dan Sumber Daya Mineral	11 Unit	Kabupaten Batang	306.000.000	2025	Pembangunan Digester Biogas (6 m3, 10 m3 dan 20 m3)
19	Penyediaan PLTS Atap	BIDANG ENERGI BARU TERBARUKAN	Dinas Energi dan Sumber Daya Mineral	2 Unit	Kabupaten Batang	110.000.000	2025	Pembangunan PLTS Atap (3 kWp)
20	Penyediaan Digester Biogas	BIDANG ENERGI BARU TERBARUKAN	Dinas Energi dan Sumber Daya Mineral	17 Unit	Kabupaten Pekalongan	390.000.000	2025	Pembangunan Digester Biogas (6 m3 dan 20 m3)
21	Penyediaan PLTS Atap	BIDANG ENERGI BARU TERBARUKAN	Dinas Energi dan Sumber Daya Mineral	1 Unit	Kabupaten Pekalongan	135.000.000	2025	Pembangunan PLTS Atap (5 kWp)
22	Penyediaan Digester Biogas	BIDANG ENERGI BARU TERBARUKAN	Dinas Energi dan Sumber Daya Mineral	2 Unit	Kabupaten Wonogiri	120.000.000	2025	Pembangunan Digester Biogas (20 m3)
23	Penyediaan Digester Biogas	BIDANG ENERGI BARU TERBARUKAN	Dinas Energi dan Sumber Daya Mineral	1 Unit	Kabupaten Sukoharjo	60.000.000	2025	Pembangunan Digester Biogas (20 m3)
24	Penyediaan PLTS Atap	BIDANG ENERGI BARU TERBARUKAN	Dinas Energi dan Sumber Daya Mineral	2 Unit	Kabupaten Wonogiri	270.000.000	2025	Pembangunan PLTS Atap (5 kWp)
25	Penyediaan Digester Biogas	BIDANG ENERGI BARU TERBARUKAN	Dinas Energi dan Sumber Daya Mineral	3 Unit	Kabupaten Banyumas	96.000.000	2025	Pembangunan Digester Biogas (6 m3 dan 20 m3)
26	Penyediaan PLTS Atap	BIDANG ENERGI BARU TERBARUKAN	Dinas Energi dan Sumber Daya Mineral	4 Unit	Kabupaten Banyumas	300.000.000	2025	Pembangunan PLTS Atap (3 kWp)



# POKJA ENERGI BARU TERBARUKAN



NO	USULAN PROGRAM/KEGIATAN PRIORITAS PEMBANGUNAN DAERAH TAHUN 2025	BIDANG/SEKTOR	OPD TERKAIT	SASARAN/TARGET (JUMLAH/UNIT/ORANG/PAKET, DLL)	LOKASI (KABUPATEN, KECAMATAN DAN DESA)	KEBUTUHAN DANA (RP)	RENCANA PELAKSANAAN (BULAN DAN TAHUN)	KETERANGAN
27	Penyediaan Digester Biogas	BIDANG ENERGI BARU TERBARUKAN	Dinas Energi dan Sumber Daya Mineral	3 Unit	Kabupaten Cilacap	96.000.000	2025	Pembangunan Digester Biogas (6 m3 dan 20 m3)
28	Penyediaan PLTS Atap	BIDANG ENERGI BARU TERBARUKAN	Dinas Energi dan Sumber Daya Mineral	2 Unit	Kabupaten Cilacap	210.000.000	2025	Pembangunan PLTS Atap (3 kWp dan 5 kWp)
29	Penyediaan Digester Biogas	BIDANG ENERGI BARU TERBARUKAN	Dinas Energi dan Sumber Daya Mineral	1 Unit	Kabupaten Brebes	60.000.000	2025	Pembangunan Digester Biogas (20 m3)
30	Penyediaan Digester Biogas	BIDANG ENERGI BARU TERBARUKAN	Dinas Energi dan Sumber Daya Mineral	1 Unit	Kabupaten Tegal	60.000.000	2025	Pembangunan Digester Biogas (20 m3)
31	Penyediaan Digester Biogas	BIDANG ENERGI BARU TERBARUKAN	Dinas Energi dan Sumber Daya Mineral	30 Unit	Kabupaten Sragen	540.000.000	2025	Pembangunan Digester Biogas (6 m3)
32	Penyediaan Digester Biogas	BIDANG ENERGI BARU TERBARUKAN	Dinas Energi dan Sumber Daya Mineral	30 Unit	Kabupaten Karanganyar	540.000.000	2025	Pembangunan Digester Biogas (6 m3)
33	Penyediaan Digester Biogas	BIDANG ENERGI BARU TERBARUKAN	Dinas Energi dan Sumber Daya Mineral	80 Unit	Kabupaten Semarang	1.440.000.000	2025	Pembangunan Digester Biogas (6 m3)
34	Penyediaan PLTS Atap	BIDANG ENERGI BARU TERBARUKAN	Dinas Energi dan Sumber Daya Mineral	2 Unit	Kabupaten Semarang	270.000.000	2025	Pembangunan PLTS Atap (5 kWp)
35	Penyediaan PLTS Atap	BIDANG ENERGI BARU TERBARUKAN	Dinas Energi dan Sumber Daya Mineral	2 Unit	Kabupaten Temanggung	270.000.000	2025	Pembangunan PLTS Atap (5 kWp)
36	Penyediaan Digester Biogas	BIDANG ENERGI BARU TERBARUKAN	Dinas Energi dan Sumber Daya Mineral	50 KK/RT	Kabupaten Pati, Kabupaten Jepara, dan Kabupaten Kudus	61.250.000	2025	Sambungan listrik bagi masyarakat tidak mampu
37	Pemasangan Sambungan Listrik	BIDANG ENERGI BARU TERBARUKAN	Dinas Energi dan Sumber Daya Mineral	50 KK/RT	Kabupaten Pekalongan, Kabupaten Batang, dan Kota Pekalongan	61.250.000	2025	Sambungan listrik bagi masyarakat tidak mampu
38	Pemasangan Sambungan Listrik	BIDANG ENERGI BARU TERBARUKAN	Dinas Energi dan Sumber Daya Mineral	200 KK/RT	Kabupaten Purworejo, Kabupaten Kebumen, dan Kabupaten Wonosobo	245.000.000	2025	Sambungan listrik bagi masyarakat tidak mampu
39	Pemasangan Sambungan Listrik	BIDANG ENERGI BARU TERBARUKAN	Dinas Energi dan Sumber Daya Mineral	250 KK/RT	Kabupaten Tegal, Kabupaten Brebes, Kabupaten Pemalang dan Kota Tegal	306.250.000	2025	Sambungan listrik bagi masyarakat tidak mampu
40	Pemasangan Sambungan Listrik	BIDANG ENERGI BARU TERBARUKAN	Dinas Energi dan Sumber Daya Mineral	50 KK/RT	Kabupaten Semarang, Kabupaten Temanggung, dan Kota Salatiga	61.250.000	2025	Sambungan listrik bagi masyarakat tidak mampu
41	Pemasangan Sambungan Listrik	BIDANG ENERGI BARU TERBARUKAN	Dinas Energi dan Sumber Daya Mineral	400 KK/RT	Kabupaten Rembang, Kabupaten Blora, dan Kabupaten Grobogan	490.000.000	2025	Sambungan listrik bagi masyarakat tidak mampu
42	Pemasangan Sambungan Listrik	BIDANG ENERGI BARU TERBARUKAN	Dinas Energi dan Sumber Daya Mineral	350 KK/RT	Kabupaten Wonorejo dan Kabupaten Sukoharjo	428.750.000	2025	Sambungan listrik bagi masyarakat tidak mampu
43	Pemasangan Sambungan Listrik	BIDANG ENERGI BARU TERBARUKAN	Dinas Energi dan Sumber Daya Mineral	150 KK/RT	Kabupaten Cilacap dan Kabupaten Banyumas	183.750.000	2025	Sambungan listrik bagi masyarakat tidak mampu
44	Pemasangan Sambungan Listrik	BIDANG ENERGI BARU TERBARUKAN	Dinas Energi dan Sumber Daya Mineral	50 KK/RT	Kabupaten Demak, Kabupaten Kendal dan Kota Semarang	61.250.000	2025	Sambungan listrik bagi masyarakat tidak mampu



# POKJA ENERGI BARU TERBARUKAN



NO	USULAN PROGRAM/KEGIATAN PRIORITAS PEMBANGUNAN DAERAH TAHUN 2025	BIDANG/SEKTOR	OPD TERKAIT	SASARAN/TARGET (JUMLAH/UNIT/ORANG /PAKET, DLL)	LOKASI (KABUPATEN, KECAMATAN DAN DESA)	KEBUTUHAN DANA (RP)	RENCANA PELAKSANAAN (BULAN DAN TAHUN)	KETERANGAN
45	Pemasangan Sambungan Listrik	BIDANG ENERGI BARU TERBARUKAN	Dinas Energi dan Sumber Daya Mineral	50 KK/RT	Kabupaten Demak, Kabupaten Kendal dan Kota Semarang	61.250.000	2025	Sambungan listrik bagi masyarakat tidak mampu
46	Pemasangan Sambungan Listrik	BIDANG ENERGI BARU TERBARUKAN	Dinas Energi dan Sumber Daya Mineral	350 KK/RT	Kabupaten Boyolali, Kabupaten Magelang, Kabupaten Klaten, dan Kota Magelang	428.750.000	2025	Sambungan listrik bagi masyarakat tidak mampu
48	Penyediaan Pompa Air Tenaga Surya	BIDANG ENERGI BARU TERBARUKAN	Dinas Energi dan Sumber Daya Mineral	1 unit	Kab Tegal	350,000,000	2025	Pembangunan Pompa Air Tenaga Surya kapasitas 5 kWp
49	Penyediaan Pompa Air Tenaga Surya	BIDANG ENERGI BARU TERBARUKAN	Dinas Energi dan Sumber Daya Mineral	1 Unit	Desa Langensari, Kec. Kesesi, Kab. Pekalongan	135,000,000	2025	Pembangunan Pompa Air Tenaga Surya untuk pengairan sawah dengan Kapasitas 5 kWp untuk Gapoktan Sari Jaya (tanpa pompa)
50	Penyediaan Pompa Air Tenaga Surya	BIDANG ENERGI BARU TERBARUKAN	Dinas Energi dan Sumber Daya Mineral	1 Unit	Desa Gembong, Kec. Kandangserang, Kab. Pekalongan	300,000,000	2025	Pembangunan Pompa Air Tenaga Surya untuk memenuhi kebutuhan air baku dengan 2 unit pompa dorong beserta pemipaan, PLTS dengan kapasitas 5 KWp serta jaringan listrik sebanyak 5 pal besi dan kabel
51	Penyediaan Pompa Air Tenaga Surya	BIDANG ENERGI BARU TERBARUKAN	Dinas Energi dan Sumber Daya Mineral	1 Unit	Kelurahan Degayu, Kec. Pekalongan Utara, Kota Pekalongan	350,000,000	2025	Pembangunan Pompa Air Tenaga Surya untuk pengendalian banjir rob di Kelurahan Degayu dengan Kapasitas 10 kWp (berserta pompa)
52	Penyediaan Pompa Air Tenaga Surya	BIDANG ENERGI BARU TERBARUKAN	Dinas Energi dan Sumber Daya Mineral	1 unit	Desa Harjosari, Kec. Doro, Kab. Pekalongan	200,000,000	2025	Pembangunan Pompa Air Tenaga Surya untuk memenuhi kebutuhan air baku dengan kapasitas 8 kWp (tanpa pompa)
53	Penyediaan Pompa Air Tenaga Surya	BIDANG ENERGI BARU TERBARUKAN	Dinas Energi dan Sumber Daya Mineral	1 unit	Desa Kepyar Kec. Purwantoro, Kab. Wonogiri	135,000,000	2025	Pembangunan PATS Rooftop on grid ( 5 kWp) untuk memenuhi kebutuhan air baku 175 KK
54	Penyediaan Pompa Air Tenaga Surya	BIDANG ENERGI BARU TERBARUKAN	Dinas Energi dan Sumber Daya Mineral	2 unit	Desa Tanjungrejo Kec. Nguter Kab. Sukoharjo	400,000,000	2025	Pembangunan PATS Ground Mounted off grid ( 5 kWp)+ pompa 2 HP untuk memenuhi kebutuhan pengairan sawah seluas 154 Ha
55	Penyediaan Pompa Air Tenaga Surya	BIDANG ENERGI BARU TERBARUKAN	Dinas Energi dan Sumber Daya Mineral	1 unit	Desa Kepuhsari Kec. manyaran Kab. Wonogiri	135,000,000	2025	Pembangunan PATS on grid ( 5 kWp) untuk memenuhi kebutuhan air baku 109 KK
56	Penyediaan Pompa Air Tenaga Surya	BIDANG ENERGI BARU TERBARUKAN	Dinas Energi dan Sumber Daya Mineral	1 unit	Desa Banjarsari, Kec. Sayung, Kab. Demak	350,000,000	2025	Pembangunan sumur bor dan pemasangan PLTS Kapasitas 5 Kwp untuk memenuhi kebutuhan air baku di Desa Banjarsari, Kec. Sayung, Kab. Demak
					Total	12.081.750.000.000		
						Terbilang: (Dua belas triliun delapan puluh satu miliar tujuh ratus lima puluh juta rupiah)		



# **POKJA PERTANIAN, PERKEBUNAN, KEHUTANAN, PETERNAKAN, KELAUTAN DAN PERIKANAN**

**CSR PLAN BOOK  
2025**





# POKJA PERTANIAN, PERKEBUNAN, KEHUTANAN, KELAUTAN DAN PERIKANAN

NO	USULAN PROGRAM/KEGIATAN PRIORITAS PEMBANGUNAN DAERAH TAHUN 2025	BIDANG SEKTOR	OPD TERKAIT	SASARAN/TARGET (JUMLAH/UNIT/ORANG/PAKET, DLL)	LOKASI	KEBUTUHAN DANA (RP)	RENCANA PELAKSANAAN (BULAN DAN TAHUN)	KETERANGAN
1	Pemberian paket peralatan untuk pemberdayaan Kelompok Masyarakat Pengawas (Pokmaswas)	Bidang Kelautan dan Perikanan	DKP	35 paket @ 25 jt	1. Kab. Brebes, 2. Kab. Tegal, 3. Kab. Jepara, 4. Kab. Rembang, 5. Kab. Pemalang, 6. Kab. Batang, 7. Kab. Pekalongan, 8. Kab. Kendal, 9. Kota Pekalongan, 10. Kab. Pati, 11. Kab. Purworejo, 12. Kab. Kebumen, 13. Kota Tegal, 14. Kab. Cilacap, 15. Kota Semarang dan 16. Kab. Demak	875.000.000	Mei 2025	Peralatan diberikan kepada Pokmaswas berupa (per paket) : - 10 unit senter kepala - 2 unit handy talky - 1 unit teropong siang malam - 10 unit sepatu boat - 10 unit life jacket - 1 unit laptop - 1 unit printer
2	Dukungan Sarana Peralatan Pendukung Bazar Perikanan untuk Edukasi MUTU dan Kampanye Branding Perikanan yang Higienis dan Modern	Bidang Kelautan dan Perikanan	DKP	Meja Display 150x70x85 @4 jt x 2 Single sink W/Table 120x70x85 @3,5 jt x 2 Meja Display Sink 150x70x85 @7 jt x 2	Kota Semarang	25.000.000	February 2025	PT. Sumber Samudera Indonesia (SSI)
				TVS Kargo Moko 1 Unit	Kota Semarang	60.000.000	April 2025	Bank Jateng
3	Penyediaan geomembran untuk pemberdayaan usaha garam rakyat	Bidang Kelautan dan Perikanan	DKP	1 Paket	Kugar Mugi Lancar Barokah, Ds. Tluwuk Rt 01 Rw 01 Kec. Wedarijaksa, Kab. Pati	66.000.000	April 2025	Spesifikasi geomembran : ukuran 43 m x 4.4 tebal 250 mikron harga satuan estimasi Rp.2.200.000/roll. Anggaran digunakan untuk pembelian 30 roll. Setiap anggota kelompok mendapatkan 1 roll, digunakan untuk produksi garam.
				1 Paket	Banyu Asin Sejahtera, Desa Agungmulyo Kecamatan Juwana, Kab. Pati	41.800.000	April 2025	Spesifikasi geomembran : ukuran 43 m x 4.4 tebal 250 mikron harga satuan estimasi Rp.2.200.000/roll. Anggaran digunakan untuk pembelian 19 roll. Setiap anggota kelompok mendapatkan 1 roll, digunakan untuk produksi garam.
				1 paket	Hasil Sarem, Desa Babalan 03/02, Kec Wedung, Kab. Demak	30.800.000	April 2025	Spesifikasi geomembran : ukuran 43 m x 4.4 tebal 250 mikron harga satuan estimasi Rp.2.200.000/roll. Anggaran digunakan untuk pembelian 14 roll. Setiap anggota kelompok mendapatkan 1 roll, digunakan untuk produksi garam.
				1 paket	Garam Abadi, Menco 04/05, Ds Berahan Wetan, Kec Wedung, Kab. Demak	55.000.000	April 2025	Spesifikasi geomembran : ukuran 43 m x 4.4 tebal 250 mikron harga satuan estimasi Rp.2.200.000/roll. Anggaran digunakan untuk pembelian 25 roll. Setiap anggota kelompok mendapatkan 1 roll, digunakan untuk produksi garam.
				1 paket	MUTIARA LAUT SATU, Desa Pengaradan Kec. Tanjung, Kab. Brebes	39.600.000	April 2025	Spesifikasi geomembran : ukuran 43 m x 4.4 tebal 250 mikron harga satuan estimasi Rp.2.200.000/roll. Anggaran digunakan untuk pembelian 18 roll. Setiap anggota kelompok mendapatkan 1 roll, digunakan untuk produksi garam.
				1 paket	MUTIARA LAUT EMPAT, Desa Pengaradan Kec. Tanjung, Kab. Brebes	39.600.000	April 2025	Spesifikasi geomembran : ukuran 43 m x 4.4 tebal 250 mikron harga satuan estimasi Rp.2.200.000/roll. Anggaran digunakan untuk pembelian 18 roll. Setiap anggota kelompok mendapatkan 1 roll, digunakan untuk produksi garam.



## POKJA PERTANIAN, PERKEBUNAN, KEHUTANAN, KELAUTAN DAN PERIKANAN

NO	USULAN PROGRAM/KEGIATAN PRIORITAS PEMBANGUNAN DAERAH TAHUN 2025	BIDANG/SEKTOR	OPD TERKAIT	SASARAN/TARGET (JUMLAH/UNIT/ORANG/PAKET, DLL)	LOKASI (KABUPATEN, KECAMATAN DAN DESA)	KEBUTUHAN DANA (RP)	RENCANA PELAKSANAAN (BULAN DAN TAHUN)	KETERANGAN
				1 paket	MUTIARA LAUT EMPAT, Desa Pengaradan Kec. Tanjung, Kab. Brebes	39.600.000	April 2025	Spesifikasi geomembran : ukuran 43 m x 4.4 tebal 250 mikron harga satuan estimasi Rp.2.200.000/roll. Anggaran digunakan untuk pembelian 18 roll. Setiap anggota kelompok mendapatkan 1 roll, digunakan untuk produksi garam.
				1 paket	Sumber Mulyo, Desa Genengmulyo Kecamatan Juwana	33.000.000	April 2025	Spesifikasi geomembran : ukuran 43 m x 4.4 tebal 250 mikron harga satuan estimasi Rp.2.200.000/roll. Anggaran digunakan untuk pembelian 15 roll. Setiap anggota kelompok mendapatkan 1 roll, digunakan untuk produksi garam.
4	Pengadaan Mobil Singgel Cabin Diesel 4 x 4 MT Beserta Peralatan Pendukung sar (untuk kegiatan evakuasi pertolongan nelayan) SAR LAWET PERKASA UNIT IV LOGENDING	Bidang Kelautan dan Perikanan	DKP	Mobil @ 410 Jt Tandu Medis Spinal Board @1,5 jt, Strobo set @ 4 jt, Radio Ht Rig 3,5 jt, Winch Shark @4,5 jt, Alat nafas Buatan 1,5 Jt	Pelabuhan Perikanan Pantai Logending Kab. Kebumen	425.000.000	Mei 2025	Dalam rangka melaksanakan Fungsi dan operasional SAR (Search and Rescue) Tim Sar Lawet Perkasa yang ada di wilayah Logending Kabupaten Kebumen khususnya dalam mengoptimalkan evakuasi nelayan apabila terjadi kecelakaan di laut untuk dibawa ke unit pengobatan (Puskesmas / Rumah Sakit) terdekat
5	Penyediaan life jacket untuk nelayan	Bidang Kelautan dan Perikanan	DKP	500 life jacket	PPP Tasikagung Kab. Rembang	50.000.000	Maret 2025	Masih banyak pelaku usaha yang kurang peduli terhadap kelengkapan alat keselamatan kerja bagi ABK di kapal perikanan. Rencananya akan dibelanjakan sebanyak 500 buah, yang akan didistribusikan untuk kapal berukuran < 30 GT dimana masing-masing kapal akan mendapatkan 10 buah life jacket
6	Pemberian bantuan life jacket untuk keselamatan kerja nelayan	Bidang Kelautan dan Perikanan	DKP	100 life jacket	PPP Wonokerto. Ds Tratebang, Kec. Wonokerto, Kab. Pekalongan	25.000.000	Maret 2025	Masih banyak pelaku usaha yang kurang peduli terhadap kelengkapan alat keselamatan kerja bagi ABK di kapal perikanan. Jumlah 100 buah @ Rp. 250.000
7	Penyediaan alat mesin kapal perikanan	Bidang Kelautan dan Perikanan	DKP	50 Paket	PPP Wonokerto. Ds Tratebang, Kec. Wonokerto, Kab. Pekalongan	375.000.000	Juni 2025	bantuan mesin 50 paket (utk 5 KUB, 1 KUB 10 org), spek mesin 23 PK, dongfeng @7.500.000
8	Pemberdayaan masyarakat melalui pembagian Paket Sembako senilai @ Rp 150.000 sebanyak 100 Paket	Bidang Kelautan dan Perikanan	DKP	100 paket	PPP Larangan Kabupaten Tegal	15.000.000	Juni 2025	Anggaran paket sembako ini sudah termasuk untuk pembelian wadah / tas paket sembako +/- @ Rp 10,000 dan untuk isi sembako per paket Rp 140,000. Kegiatan pembagian sembako ini rencananya akan diadakan setelah kegiatan Jum'at bersih. Paket sembako ini akan dibagikan untuk nelayan kurang mampu yang ada di kawasan PPP Larangan
9	Pemberdayaan Masyarakat melalui pelatihan pengolahan produk olahan mangrove	Bidang Kelautan dan Perikanan	DKP	2 lokasi @30 orang	KK Karang Jeruk Kab. Tegal dan KK Ujungnegoro Kab. Batang	40.000.000	Mei 2025	Pelatihan untuk masyarakat sekitar kawasan konservasi bertujuan sebagai upaya pengembangan kapasitas, pemberdayaan ekonomi dan peningkatan kualitas hidup.



## POKJA PERTANIAN, PERKEBUNAN, KEHUTANAN, KELAUTAN DAN PERIKANAN

NO	USULAN PROGRAM/KEGIATAN PRIORITAS PEMBANGUNAN DAERAH TAHUN 2025	BIDANG/SEKTOR	OPD TERKAIT	SASARAN/TARGET (JUMLAH/UNIT/ORANG/PAKET, DLL)	LOKASI (KABUPATEN, KECAMATAN DAN DESA)	KEBUTUHAN DANA (RP)	RENCANA PELAKSANAAN (BULAN DAN TAHUN)	KETERANGAN
10	Pemberdayaan Masyarakat melalui pelatihan pengolahan produk perikanan hasil tangkapan	Bidang Kelautan dan Perikanan	DKP	2 lokasi @30 orang	KK Karang Jeruk Kab. Tegal dan KK Ujungnegero Kab. Batang	40.000.000	Mei 2025	Pelatihan untuk masyarakat sekitar kawasan konservasi bertujuan sebagai upaya pengembangan kapasitas, pemberdayaan ekonomi dan peningkatan kualitas hidup.
11	Pemberdayaan Masyarakat melalui pelatihan pengelolaan wisata bahari	Bidang Kelautan dan Perikanan	DKP	2 lokasi @30 orang	KK Karang Jeruk Kab. Tegal dan KK Ujungnegero Kab. Batang	40.000.000	May 2025	Pelatihan untuk masyarakat sekitar kawasan konservasi bertujuan sebagai upaya pengembangan kapasitas, pemberdayaan ekonomi dan peningkatan kualitas hidup.
12	Pelatihan POKMASWAS Kawasan Konservasi	Bidang Kelautan dan Perikanan	DKP	2 lokasi @30 orang	KK Karang Jeruk Kab. Tegal dan KK Ujungnegero Kab. Batang	40.000.000	May 2025	Pelatihan untuk Pokmaswas sekitar kawasan konservasi bertujuan sebagai upaya pengembangan kompetensi anggota.
13	Pemberdayaan masyarakat melalui pelatihan diversitas produk olahan kerang hijau	Bidang Kelautan dan Perikanan	DKP	3 paket	Kota Semarang, Kabupaten Demak, dan Kabupaten Rembang	45.000.000	April 2025	Pembudidaya kerang hijau kesulitan memasarkan produk kerang hijau dikarenakan kurangnya pengetahuan tentang pengolahan kerang hijau
14	Fasilitasi alat pengecekan kualitas Air Budidaya Perikanan	Bidang Kelautan dan Perikanan	DKP	350 Kelompok Pembudidaya Ikan (Pokdakan)	35 Kabupaten/Kota	175.000.000	Agustus 2025	Fasilitasi bantuan berupa alat Pengecekan Kualitas Air Budidaya Perikanan (pH dan Suhu Air) kepada Kelompok Pembudidaya Ikan di 35 Kabupaten/Kota se Jawa Tengah = 35 kab/kota x 10 unit x Rp500.000,-
15	Bantuan Kincir Air untuk Budidaya Ikan	Bidang Kelautan dan Perikanan	DKP	20 unit kincir air	4 Kabupaten = Banyumas, Banjarnegara, Purbalingga dan Wonosobo	100.000.000	Juni 2025	Alokasi masing-masing kabupaten = 5 unit kincir air x @Rp5.000.000,-. Kincir air diserahkan kepada kelompok pembudidaya ikan (POKDAKAN)
16	Fasilitasi bantuan produk hasil ternak dan olahan ternak	Peternakan dan Kesehatan Hewan	DISNAK KESWAN	500 Paket	Kab/Kota di Jawa Tengah	50.000.000	September 2025	Bantuan produk hasil peternakan (karkas ayam, telur, sosis, susu dll) diberikan kepada masyarakat dalam rangka peringatan bulan bakti peternakan dan kesehatan hewan Kontributor: 1. PT. So Good Food 2. PT. Cisarua Mountain Dairy 3. PT. Charoen Pokphand Indonesia 4. RPHU PT. Sinar Pahala Utama



# POKJA PERTANIAN, PERKEBUNAN, KEHUTANAN, KELAUTAN DAN PERIKANAN



NO	USULAN PROGRAM/KEGIATAN PRIORITAS PEMBANGUNAN DAERAH TAHUN 2025	BIDANG/SEKTOR	OPD TERKAIT	SASARAN/TARGET (JUMLAH/UNIT/ORANG/PAKET, DLL)	LOKASI (KABUPATEN, KECAMATAN DAN DESA)	KEBUTUHAN DANA (RP)	RENCANA PELAKSANAAN (BULAN DAN TAHUN)	KETERANGAN
17	Fasilitasi bantuan pakan ternak	Peternakan dan Kesehatan Hewan	DISNAK KESWAN	1 paket	Kab/Kota terdampak bencana di Jawa Tengah	50.000.000	Januari - Desember 2025	Bantuan pakan yang diberikan kepada peternak yang terdampak bencana, seperti bencana banjir, tanah longsor, maupun erupsi merapi. Kontributor: 1. PT. Japfa Comfeed Indonesia, Tbk. 2. PT. Universal Agri Bisnis Sindo 3. PT. Malindo Feedmill, Tbk plant Grobogan 4. PT. Mulia Harvest Agritree 5. CJ Feed And Care Indonesia 6. PT. Charoen Pokphand Indonesia, Tbk 7. PT. Sinar Indochem 8. PT. Havindo Pakan Optima 9. PT. New Hope Indonesia 10. PT. Sido Agung Farm 11. CV. Cahaya Baru
18	Fasilitasi bantuan obat dan vaksin	Peternakan dan Kesehatan Hewan	DISNAK KESWAN	1 paket	Kab/Kota di Jawa Tengah	100.000.000	Januari - Desember 2025	Bantuan obat dan vaksin diberikan kepada peternak yang terdampak bencana, dan juga obat dan vaksin untuk pencegahan penyakit hewan menular strategis di Jawa Tengah.
19	Dukungan fasilitasi promosi produk dan inovasi UPTD Disnak Keswan Prov. Jateng	Peternakan dan Kesehatan Hewan	DISNAK KESWAN	1 paket	UPTD/Balai Lingkup DISNAK KESWAN Prov. Jateng	50.000.000	Juli - Agustus 2025	Fasilitasi promosi untuk mengikuti pameran.
20	Pengalihan RMU berbahan bakar solar menjadi listrik	Ketahanan Pangan	DISHANPAN	10 Kelompok	Kabupaten sentra produksi beras (Sukoharjo, Karanganyar, Demak, Jepara, Pati, Rembang, Blora, Purworejo, Banyumas, Cilacap)	1.650.000.000	Juli 2025	1 Set peralatan membutuhkan biaya Rp. 165.000.000,-/kelompok
21	Pelatihan Manajemen Usaha Pangan	Ketahanan Pangan	DISHANPAN	15 BUMP x 15 orang	Cilacap, Banyumas, Purbalingga, Brebes, Tegal, Pemalang, Purworejo, Sukoharjo, Blora, Rembang, Pati, Jepara, Kudus, Kota Semarang.	225.000.000	Juli 2025	Komponen Pelatihan :Konsumsi, transport peserta, honor narasumber, materiPelatihan dilakukan 15x per BUMP
22	Traktor Roda 2	Pertanian	Distanbun	2 unit	Kecamatan Kemangkon, Kabupaten Purbalingga	100.000.000	Maret 2025	untuk pertanaman di musim ketiga (juli sd Agustus)
23	Combine Harvester (alat panen)	Pertanian	Distanbun	1 unit	Kecamatan Kemangkon, Kabupaten Purbalingga	500.000.000	Maret 2025	sehingga dapat sebagai contoh / pioner terhadap petani disekitar aliran sungai berem dan sungai klawing sehingga dapat meningkatkan produksi di bulan november.Berpotensi utk di kembangkan dengan menambah Indeks Pertanaman. apabila adanya pompanisasi. Luas lahan 60 ha
24	Irigasi Perpompaaan	Pertanian	Distanbun	3 paket	Kecamatan Kemangkon, Kabupaten Purbalingga	450.000.000	Maret 2025	
25	Color sorter	Pertanian	Distanbun	1 unit	Desa Purworejo Kec. Gemolong Kab. Sragen	450.000.000	2025	Pengembangan korporasi petani, Penambahan sarana penunjang RMU (rice mill unit)/pengolahan beras milik korporasi guna pemenuhan pasar. Kebutuhan alat Colour sorter /alat pendeteksi warna pada beras.pemenuhan permintaan pasar akan beras merah dan beras hitam.



## POKJA PERTANIAN, PERKEBUNAN, KEHUTANAN, KELAUTAN DAN PERIKANAN

NO	USULAN PROGRAM/KEGIATAN PRIORITAS PEMBANGUNAN DAERAH TAHUN 2025	BIDANG/SEKTOR	OPD TERKAIT	SASARAN/TARGET (JUMLAH/UNIT/ORANG/PAKET, DLL)	LOKASI (KABUPATEN, KECAMATAN DAN DESA)	KEBUTUHAN DANA (RP)	RENCANA PELAKSANAAN (BULAN DAN TAHUN)	KETERANGAN
26	Penumbuhan dan Pengembangan Korporasi Petani	Pertanian	Distanbun	1 Paket	Dsn Mejing Desa Banjarsari kec. Grabag Kab. Magelang (Koperasi Petani Lereng Kelir Magelang)	200.000.000	2025	Pengembangan Korporasi komoditas kopi, Akses permodalan guna memenuhi permintaan pasar, permodalan digunakan untuk menyerap produksi kopi dari petani anggota koperasi yang selanjutnya diolah di UPH Kopi milik Koperasi.
27	Alat Pasca Panen Hortikultura	Pertanian	Distanbun	1 Paket	Desa Bansari, Kecamatan Bansari, kabupaten Temanggung (Koperasi Produsen Tawon Sindoro Sumbing)	200.000.000	2025	Pengembangan Korporasi, Penambahan Sarana Pasca Panen dan pengolahan hortikultura Bawang merah, bawang putih, cabe
28	Vacum fraying	Pertanian	Distanbun	1 Paket	DESA SURUHAN, KEC. WONOSOYO, KAB. WONOSOBO (Korporasi Tani Bangun Agromakmur)	150.000.000	2025	Pengembangan Korporasi, Penambahan Sarana Produksi Pengolahan Salak menjadi produk jadi keripik salak dengan teknologi Vacuum, Kebutuhan Alat Vacum fraying
29	Alat Pasca Panen Perkebunan, Gula Kristal Organik	Pertanian	Distanbun	1 Paket	DESA CAMPOKOAH. KEC MREBET, KAB. PURBALINGGA (Koperasi Petani Produsen "Soedirman Organic Indonesia").	250.000.000	2025	Pengembangan korporasi petani, Penambahan sarana penunjang pengolahan gula kristal organik siap ekspor
30	Alat Pasca Panen Kopi/ Alat Barista Kopi	Pertanian	Distanbun	1 Paket	DESA GENTING. KEC JAMBU, KAB. SEMARANG (Korporasi Petani Koperasi Produsen "Kopi Semarang Serasi").	200.000.000	2025	Pengembangan Korporasi komoditas kopi UPH Kopi milik Koperasi sudah berjalan. Pengembangan pada alat pengolahan kopi/Barista kopi
31	Color sorter, Silo	Pertanian	Distanbun	1 Paket	DESA KRADENAN, KEC KERSANA, KAB. BREBES (Korporasi Kersana Investama Kreasi)	500.000.000	2025	Pengembangan korporasi petani, Penambahan sarana penunjang RMU (rice mill unit)/pengolahan beras milik korporasi guna pemenuhan pasar.
32	Greenhouse untuk tanaman hias	Pertanian	Distanbun	2 Paket	DESA TALUN, KEC. BANDUNGAN, KAB. SEMARANG (Korporasi Koperasi Produsen Sekar Jaya Jateng)	300.000.000	2025	Pengembangan korporasi komoditas hortikultura bunga krisan. Pembangunan Greenhouse pembibitan Bunga Krisan, guna pemenuhan permintaan pasar
33	Greenhouse melon	Pertanian	Distanbun	2 Paket	Kabupaten Batang dan Boyolali	300.000.000	2025	Berpotensi untuk pengembangan melon premium didukung kondisi agroklimat yang sesuai dan rantai pasok pemasaran yang sudah terbentuk
34	Agroeduwisata	Perkebunan	Distanbun	1 Paket	Ds. Tenogo Kec. Paninggaran Kab. Pekalongan	100.000.000	Februari - September 2025	Pengembangan kawasan dengan mengintegrasikan potensi, alam, komoditas serta SDM dengan pengembangan Agroeduwisata
35	Agroeduwisata	Perkebunan	Distanbun	1 Paket	Ds. Gucci Kec. Bumijawa Kab. Tegal	100.000.000	Februari - September 2025	Pengembangan kawasan dengan mengintegrasikan potensi, alam, komoditas serta SDM dengan pengembangan Agroeduwisata



**POKJA PERTANIAN, PERKEBUNAN,  
KEHUTANAN, KELAUTAN DAN  
PERIKANAN**



NO	USULAN PROGRAM/KEGIATAN PRIORITAS PEMBANGUNAN DAERAH TAHUN 2025	BIDANG/SEKTOR	OPD TERKAIT	SASARAN/TARGET (JUMLAH/UNIT/ORANG/PAKET, DLL)	LOKASI (KABUPATEN, KECAMATAN DAN DESA)	KEBUTUHAN DANA (RP)	RENCANA PELAKSANAAN (BULAN DAN TAHUN)	KETERANGAN
36	Agroeduwisata	Perkebunan	Distanbun	1 Paket	Ds. Kelurahan Kec. Jambu Kab. Semarang	100.000.000	Februari - September 2025	Pengembangan kawasan dengan mengintegrasikan potensi, alam, komoditas serta SDM dengan pengembangan Agroeduwisata
37	Agroeduwisata	Perkebunan	Distanbun	1 Paket	Ds. Banjarsari Kec. Grabag Kab. Magelang	100.000.000	Februari - September 2025	Pengembangan kawasan dengan mengintegrasikan potensi, alam, komoditas serta SDM dengan pengembangan Agroeduwisata
38	Agroeduwisata	Perkebunan	Distanbun	1 Paket	Ds. Tegalmulyo Kec. Kemalang Kab. Klaten	75.000.000	Februari - September 2025	Pengembangan kawasan dengan mengintegrasikan potensi, alam, komoditas serta SDM dengan pengembangan Agroeduwisata
39	Agroeduwisata	Perkebunan	Distanbun	1 Paket	Ds. Kayupuring Kec. Petungriyono Kab. Pekalongan	75.000.000	Februari - September 2025	Pengembangan kawasan dengan mengintegrasikan potensi, alam, komoditas serta SDM dengan pengembangan Agroeduwisata
40	Agroeduwisata	Perkebunan	Distanbun	1 Paket	Ds. Wonolelo Kec. Sawangan Kab. Magelang	75.000.000	Februari - September 2025	Pengembangan kawasan dengan mengintegrasikan potensi, alam, komoditas serta SDM dengan pengembangan Agroeduwisata
41	Perluasan Kawasan Kelapa Dalam Mendukung Penyediaan Bahan Baku Gula Kelapa/Gula Semut	Perkebunan	Distanbun	1 Paket	Desa Gadingrejo, Kecamatan Kepil Kabupaten Wonosobo	55.000.000	Februari atau Oktober 2025	Upaya Mendukung Penyediaan Bahan Baku Gula Kelapa/Gula Semut dengan perluasan kelapa dalam
42	Perluasan Kawasan Kelapa Dalam Mendukung Penyediaan Bahan Baku Gula Kelapa/Gula Semut	Perkebunan	Distanbun	1 Paket	Desa Gumelem Kulon Kecamatan Susukan Kabupaten Banjarnegara	55.000.000	Februari atau Oktober 2025	Upaya Mendukung Penyediaan Bahan Baku Gula Kelapa/Gula Semut dengan perluasan kelapa dalam
43	Perluasan Kawasan Kelapa Dalam Mendukung Kawasan Pariwisata Strategis	Perkebunan	Distanbun	1 Paket	Desa Kemujan dan Desa Karimunjawa Kec. Karimunjawa Kabupaten Jepara	100.000.000	Februari atau Oktober 2025	Upaya Mendukung Pengentasan Kemiskinan melalui komoditas kelapa
44	Perluasan Kawasan Kelapa Dalam Mendukung Pengentasan Kemiskinan	Perkebunan	Distanbun	1 Paket	Desa Pidekso Kecamatan Giriwoyo Kabupaten Wonogiri	55.000.000	Februari atau Oktober 2025	Upaya Mendukung Pengentasan Kemiskinan melalui komoditas kelapa
45	Unit Pengolah Pupuk Organik (UPPO) dalam rangka mendukung Intensifikasi tanaman tebu dengan pertanian organik	Perkebunan	Distanbun	1 Paket	KT. Tani Indah Ds. Dukuhtengah Kec. Ketanggungan Kab. Brebes	300.000.000	Maret - September 2025	Upaya mendukung Intensifikasi tanaman tebu dengan pertanian organik
46	Unit Pengolah Pupuk Organik (UPPO) dalam rangka mendukung Intensifikasi tanaman tebu dengan pertanian organik	Perkebunan	Distanbun	1 Paket	KT. Margo Utomo Ds. Kedarepan Kec. Kejobong Kab. Purbalingga	300.000.000	Maret - September 2025	Upaya mendukung Intensifikasi tanaman tebu dengan pertanian organik
47	Fasilitasi perajang tembakau dan rigen Penerapan budidaya tembakau sesuai GAP	Perkebunan	Distanbun	2 Paket	KT. Bangun Harjo, Desa Menawan, Kec. Gebog, Kudus,	40.000.000	Juli	Upaya meningkatkan nilai tambah hasil tembakau
48	Fasilitasi perajang tembakau dan rigen Penerapan budidaya tembakau sesuai GAP	Perkebunan	Distanbun	2 Paket	KT. Nuli Semi, Desa Penakir, Kec. Pulosari, Kab. Pemalang	40.000.000	Juli	Upaya meningkatkan nilai tambah hasil tembakau
49	Fasilitasi perajang tembakau dan rigen Penerapan budidaya tembakau sesuai GAP	Perkebunan	Distanbun	2 Paket	KT. Mugi Berkah Desa Penakir, Kec. Pulosari, Kab. Pemalang	40.000.000	Juli	Upaya meningkatkan nilai tambah hasil tembakau



# POKJA PERTANIAN, PERKEBUNAN, KEHUTANAN, KELAUTAN DAN PERIKANAN

NO	USULAN PROGRAM/KEGIATAN PRIORITAS PEMBANGUNAN DAERAH TAHUN 2025	BIDANG SEKTOR	OPD TERKAIT	SASARAN/TARGET (JUMLAH/UNIT/ORANG/PAKET, DLL)	LOKASI	KEBUTUHAN DANA (RP)	RENCANA PELAKSANAAN (BULAN DAN TAHUN)	KETERANGAN
50	Fasilitasi perajang tembakau dan rigen Penerapan budidaya tembakau sesuai GAP	Perkebunan	Distanbun	1 Paket	KT. Karya Utama Desa Banjarmulya Kec. Pemalang Kab. Pemalang	20.000.000	Juli	Upaya meningkatkan nilai tambah hasil tembakau
51	Fasilitasi perajang tembakau dan rigen Penerapan budidaya tembakau sesuai GAP	Perkebunan	Distanbun	1 Paket	KT. Gading Desa Batusari Kec. Sirampog Kab. Brebes	20.000.000	Juli	Upaya meningkatkan nilai tambah hasil tembakau
52	Fasilitasi perajang tembakau dan rigen Penerapan budidaya tembakau sesuai GAP	Perkebunan	Distanbun	2 Paket	KT. Tani Subur, desa Sidomulyo kec. Jakenan, Kab Pati	40.000.000	Juli	Upaya meningkatkan nilai tambah hasil tembakau
53	Fasilitasi perajang tembakau dan rigen Penerapan budidaya tembakau sesuai GAP	Perkebunan	Distanbun	2 Paket	KT. Tani Makmur Ds. Tanjungsari Jakenan Pati	40.000.000	Juli	Upaya meningkatkan nilai tambah hasil tembakau
54	Fasilitasi perajang tembakau dan rigen Penerapan budidaya tembakau sesuai GAP	Perkebunan	Distanbun	2 Paket	KT. Adil Makmur Ds. Semawung Kec. Purworejo Kab. Purworejo	40.000.000	Juli	Upaya meningkatkan nilai tambah hasil tembakau
55	Fasilitasi perajang tembakau dan rigen Penerapan budidaya tembakau sesuai GAP	Perkebunan	Distanbun	1 Paket	KTW Wiji Rolas Desa Bendungan Kec. Kedawung Kab. Sragen	20.000.000	Juli	Upaya meningkatkan nilai tambah hasil tembakau
56	Fasilitasi perajang tembakau dan rigen Penerapan budidaya tembakau sesuai GAP	Perkebunan	Distanbun	2 Paket	KT. Sido Luhur Ds. Karangtalun Kec. Ngluwar Kab. Magelang	40.000.000	Juli	Upaya meningkatkan nilai tambah hasil tembakau
57	Fasilitasi perajang tembakau dan rigen Penerapan budidaya tembakau sesuai GAP	Perkebunan	Distanbun	2 Paket	KT. Maju Desa Lebak kec Grabag Kab. Magelang	40.000.000	Juli	Upaya meningkatkan nilai tambah hasil tembakau
58	Fasilitasi perajang tembakau dan rigen Penerapan budidaya tembakau sesuai GAP	Perkebunan	Distanbun	2 Paket	KT. Ngudi Rahayu 1 Desa Bligo Kab. Magelang	40.000.000	Juli	Upaya meningkatkan nilai tambah hasil tembakau
59	Fasilitasi perajang tembakau dan rigen Penerapan budidaya tembakau sesuai GAP	Perkebunan	Distanbun	1 Paket	KT. Sumber Sari Desa Karangtalun Kab. Magelang	20.000.000	Juli	Upaya meningkatkan nilai tambah hasil tembakau
60	Fasilitasi perajang tembakau dan rigen Penerapan budidaya tembakau sesuai GAP	Perkebunan	Distanbun	1 Paket	KT. Sumber Waras Desa Jamuskauman Kab. Magelang	20.000.000	Juli	Upaya meningkatkan nilai tambah hasil tembakau
61	Fasilitasi perajang tembakau dan rigen Penerapan budidaya tembakau sesuai GAP	Perkebunan	Distanbun	2 Paket	Gapoktan Karya Sejati Ds Karanggedang Kec. Sidareja Kab Cilacap	40.000.000	Juli	Upaya meningkatkan nilai tambah hasil tembakau
62	Fasilitasi perajang tembakau dan rigen Penerapan budidaya tembakau sesuai GAP	Perkebunan	Distanbun	1 Paket	KT sido makmur ds bulaksari kec. bantarsari kab Cilacap	20.000.000	Juli	Upaya meningkatkan nilai tambah hasil tembakau



## POKJA PERTANIAN, PERKEBUNAN, KEHUTANAN, KELAUTAN DAN PERIKANAN

NO	USULAN PROGRAM/KEGIATAN PRIORITAS PEMBANGUNAN DAERAH TAHUN 2025	BIDANG SEKTOR	OPD TERKAIT	SASARAN/TARGET (JUMLAH/UNIT/ORANG/PAKET, DLL)	LOKASI	KEBUTUHAN DANA (RP)	RENCANA PELAKSANAAN (BULAN DAN TAHUN)	KETERANGAN
63	Fasilitasi perajang tembakau dan rigen Penerapan budidaya tembakau sesuai GAP	Perkebunan	Distanbun	1 Paket	KT. Tani Makmur, Ds. Gilirejo, Kec. Wonosamodro, Kab. Boyolali	20.000.000	Juli	Upaya meningkatkan nilai tambah hasil tembakau
64	Pengembangan budidaya, pengolahan pasca panen dan pemasaran komoditas teh	Pengembangan Ekonomi Perdesaan	Dispermas, Distanbun, Dinindagkop UMKM	100 Orang	Kawasan Perdesaan Kecamatan Kalibening Kabupaten Banjarnegara dan Kawasan Perdesaan Kecamatan Paninggaran Kab Pekalongana	400.000.000	2025	
					Total	11.200.400.000		
						Terbilang : (Sebelas Miliar Dua Ratus Juta Empat Ratus Ribu Rupiah)		

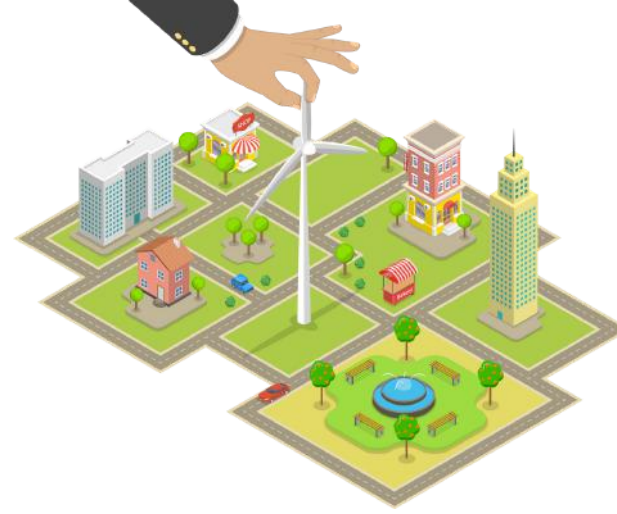

# POKJA INFRASTRUKTUR



**CSR PLAN BOOK  
2025**



# POKJA INFRASTRUKTUR



NO	USULAN PROGRAM/KEGIATAN PRIORITAS PEMBANGUNAN DAERAH TAHUN 2025	BIDANG/SEKTOR	OPD TERKAIT	SASARAN/TARGET (JUMLAH/UNIT/ORANG/PAKET, DLL)	LOKASI (KABUPATEN, KECAMATAN DAN DESA)	KEBUTUHAN DANA (RP)	RENCANA PELAKSANAAN (BULAN DAN TAHUN)	KETERANGAN	
1	Pembangunan Prasarana dan Sarana Air Baku Embung Kembang Kab. Wonogiri	Bidang Infrastruktur	Dinas PUSDATARU	1 Unit (kapasitas 35.950 m3 untuk 320 KK dan 1.600 ekor ternak)	Kab. Wonogiri, Kec. Paranggupito Desa Sambiarjo	4.458.314.000	2025	Pendukung penanganan kekeringan	
2	Pembangunan Prasarana dan Sarana Air Baku Embung Sempu Kab. Wonogiri	Bidang Infrastruktur	Dinas PUSDATARU	1 Unit (kapasitas 26.773 m3 untuk 500 KK dan 2.500 ekor ternak)	Kab. Wonogiri, Kec. Paranggupito Desa Johonut	4.582.193.000	2025	Pendukung penanganan kekeringan	
3	Pengadaan alat berat (Excavator Ponton dan Long Arm) Pendukung Normalisasi Sungai	Bidang Infrastruktur	Dinas PUSDATARU	2 Unit	Provinsi Jawa Tengah (Sungai Kewenangan Provinsi Jawa Tengah)	4.582.193.000	2025	Pendukung Normalisasi Sungai, mengurangi potensi banjir	
4	Pengadaan Mini Excavator (2 mini excavator dan 2 truk trailer pengangkut) Pendukung pemeliharaan jaringan irigasi	Bidang Infrastruktur	Dinas PUSDATARU	4 Unit	Provinsi Jawa Tengah	4.000.000.000	2025	Pendukung pemeliharaan jaringan irigasi	
5	Konservasi Sumber Daya Air (Pembuatan IPA, Sumur resapan, dan Biopori)	Bidang Infrastruktur	Dinas PUSDATARU	30 Paket	Desa Waru Kec. Sumber Kab. Rembang dan Desa Sridadi Kec. Sumber Kab. Rembang	491.100.000	2025	luas area 5000 m2, tinggi 80 cm	
6	Konservasi Sumber Daya Air (Pembuatan IPA, Sumur resapan, dan Biopori)	Bidang Infrastruktur	Dinas PUSDATARU	30 Paket	Desa Blangu, Kec. Gesi Kab. Sragen dan Desa Poleng, Kec. Gesi Kab. Sragen	491.100.000	2025		
7	Konservasi Sumber Daya Air (Pembuatan IPA, Sumur resapan, dan Biopori)	Bidang Infrastruktur	Dinas PUSDATARU	30 Paket	Desa Kedungjati Kec. Bukateja Kab. Purbalingga dan Kelurahan Penambongan Kec. Purbalingga Kab. Purbalingga	491.100.000	2025		
8	Konservasi Sumber Daya Air (Pembuatan IPA, Sumur resapan, dan Biopori)	Bidang Infrastruktur	Dinas PUSDATARU	30 Paket	Desa Cikeusal Kidul Kec. Ketanggungan Kab. Brebes	491.100.000	2025		
9	Konservasi Sumber Daya Air (Pembuatan IPA, Sumur resapan, dan Biopori)	Bidang Infrastruktur	Dinas PUSDATARU	30 Paket	Desa Pekuncen Kec. Sempor Kab. Kebumen dan Desa Kedungjati Kec. Sempor Kab. Kebumen	491.100.000	2025		
10	Konservasi Sumber Daya Air (Pembuatan IPA, Sumur resapan, dan Biopori)	Bidang Infrastruktur	Dinas PUSDATARU	30 Paket	Desa Gubug Kec. Gubug Kab. Grobogan dan Desa Asemruding Kec. Geyer Kab. Grobogan	491.100.000	2025		
11	Pengadaan Set Alat Cetak Beton untuk Pemanfaatan FABA PLTU	Infrastruktur	Disperakim	1 Set Alat Cetak Beton (3 alat press dan 1 mixer)	Kab. Jepara	60.000.000	Agustus 2025		Tindak lanjut Perjanjian Kerjasama antara Disperakim dengan PT PLN (Persero) Pembangunan Tanjung Jati B PLTU Jepara
12	Pengadaan Set Alat Cetak Beton untuk Pemanfaatan FABA PLTU	Infrastruktur	Disperakim	1 Set Alat Cetak Beton (3 alat press dan 1 mixer)	Kab. Cilacap	60.000.000	Agustus 2025		Tindak lanjut Perjanjian Kerjasama antara Disperakim dengan PLN Indonesia Power UBP Jawa Tengah 2 Adipala Cilacap
13	Bantuan Material kepada Kelompok Masyarakat Pemanfaat Alat Cetak Panel RUSPIN Jejaring Pokmas Maju Jaya Kab. Cilacap	Infrastruktur	Disperakim	1 Paket	Kabupaten Pekalongan/ Kabupaten Purbalingga (sedang dalam konfirmasi)	100.000.000	2025		Paket alat cetak panel RUSPIN untuk memenuhi kebutuhan rumah secara swadaya bagi MBR



# POKJA INFRASTRUKTUR



NO	USULAN PROGRAM/KEGIATAN PRIORITAS PEMBANGUNAN DAERAH TAHUN 2025	BIDANG SEKTOR	OPD TERKAIT	SASARAN/TARGET (JUMLAH/UNIT/0 RANG/PAKET, DLL)	LOKASI	KEBUTUHAN DANA (RP)	RENCANA PELAKSANAAN (BULAN DAN TAHUN)	KETERANGAN
14	Peningkatan kualitas RTLH	Infrastruktur	Disperakim	23 UNIT	BANJARNEGARA	460.000.000	2025	Penuntasan Penanggulangan Kemiskinan Ekstrem (PKE) diluar Data Terpadu Kesejahteraan Sosial (Non DTKS)
				334 UNIT	BANYUMAS	6.680.000.000		
				396 UNIT	BLORA	7.920.000.000		
				30 UNIT	BREBES	600.000.000		
				3 UNIT	CILACAP	60.000.000		
				607 UNIT	DEMAK	12.140.000.000		
				1842 UNIT	GROBOGAN	36.840.000.000		
				58 UNIT	KEBUMEN	1.160.000.000		
				145 UNIT	MAGELANG	2.900.000.000		
				268 UNIT	PEMALANG	5.360.000.000		
				7 UNIT	PURBALINGGA	140.000.000		
				525 UNIT	REMBANG	10.500.000.000		
				325 UNIT	SRAGEN	6.500.000.000		
				3 UNIT	WONOGIRI	60.000.000		
	439 UNIT	WONOSOBO	8.780.000.000					
	5005 UNIT							
15	Potensi Peningkatan Kualitas RTLH di Kawasan Permukiman Kumuh	Infrastruktur	Disperakim	3 unit	Kel. Gombang, Kec. Gombang, Kab. Kebumen	60.000.000	2025	Penanganan RTLH di kawasan permukiman kumuh. Titik lokasi sebagaimana terlampir dalam link berikut : <a href="https://drive.google.com/drive/folders/1_pAOcZkHBg7JVb8K4x-1SOup9IsAzocf?usp=sharing">https://drive.google.com/drive/folders/1_pAOcZkHBg7JVb8K4x-1SOup9IsAzocf?usp=sharing</a>
16	Potensi Peningkatan Kualitas RTLH di Kawasan Permukiman Kumuh	Infrastruktur	Disperakim	2 unit	Kel. Tamanwinangun, Kec. Tamanwinangun, Kab. Kebumen	40.000.000	2025	Penanganan RTLH di kawasan permukiman kumuh. Titik lokasi sebagaimana terlampir dalam link berikut : <a href="https://drive.google.com/drive/folders/1_pAOcZkHBg7JVb8K4x-1SOup9IsAzocf?usp=sharing">https://drive.google.com/drive/folders/1_pAOcZkHBg7JVb8K4x-1SOup9IsAzocf?usp=sharing</a>
17	Potensi Peningkatan Kualitas RTLH di Kawasan Permukiman Kumuh	Infrastruktur	Disperakim	16 unit	Desa Giripurno, Kab. Kebumen	320.000.000	2025	Penanganan RTLH di kawasan permukiman kumuh. Titik lokasi sebagaimana terlampir dalam link berikut : <a href="https://drive.google.com/drive/folders/1_pAOcZkHBg7JVb8K4x-1SOup9IsAzocf?usp=sharing">https://drive.google.com/drive/folders/1_pAOcZkHBg7JVb8K4x-1SOup9IsAzocf?usp=sharing</a>
18	Potensi Peningkatan Kualitas RTLH di Kawasan Permukiman Kumuh	Infrastruktur	Disperakim	9 unit	Desa Grenggeng, Kab. Kebumen	180.000.000	2025	Penanganan RTLH di kawasan permukiman kumuh. Titik lokasi sebagaimana terlampir dalam link berikut : <a href="https://drive.google.com/drive/folders/1_pAOcZkHBg7JVb8K4x-1SOup9IsAzocf?usp=sharing">https://drive.google.com/drive/folders/1_pAOcZkHBg7JVb8K4x-1SOup9IsAzocf?usp=sharing</a>
19	Potensi Peningkatan Kualitas RTLH di Kawasan Permukiman Kumuh	Infrastruktur	Disperakim	2 unit	Kel. Kranggan, Kec. Kranggan Kab. Temanggung	40.000.000	2025	Penanganan RTLH di kawasan permukiman kumuh. Titik lokasi sebagaimana terlampir dalam link berikut : <a href="https://drive.google.com/drive/folders/1_pAOcZkHBg7JVb8K4x-1SOup9IsAzocf?usp=sharing">https://drive.google.com/drive/folders/1_pAOcZkHBg7JVb8K4x-1SOup9IsAzocf?usp=sharing</a>



# POKJA INFRASTRUKTUR



NO	USULAN PROGRAM/KEGIATAN PRIORITAS PEMBANGUNAN DAERAH TAHUN 2025	BIDANG SEKTOR	OPD TERKAIT	SASARAN/TARGET (JUMLAH/UNIT/O RANG/PAKET, DLL)	LOKASI	KEBUTUHAN DANA (RP)	RENCANA PELAKSANAAN (BULAN DAN TAHUN)	KETERANGAN
20	Potensi Peningkatan Kualitas RTLH di Kawasan Permukiman Kumuh	Infrastruktur	Disperakim	1 unit	Desa Sanggrahan, Kab. Temanggung	20.000.000	2025	Penanganan RTLH di kawasan permukiman kumuh. Titik lokasi sebagaimana terlampir dalam link berikut : <a href="https://drive.google.com/drive/folders/1_pAOcZkHBg7JVBSK4x-1SOup9IsAzocf?usp=sharing">https://drive.google.com/drive/folders/1_pAOcZkHBg7JVBSK4x-1SOup9IsAzocf?usp=sharing</a>
21	Potensi Peningkatan Kualitas RTLH di Kawasan Permukiman Kumuh	Infrastruktur	Disperakim	4 unit	Desa Kabongan Kidul, Kab. Rembang	80.000.000	2025	Penanganan RTLH di kawasan permukiman kumuh. Titik lokasi sebagaimana terlampir dalam link berikut : <a href="https://drive.google.com/drive/folders/1_pAOcZkHBg7JVBSK4x-1SOup9IsAzocf?usp=sharing">https://drive.google.com/drive/folders/1_pAOcZkHBg7JVBSK4x-1SOup9IsAzocf?usp=sharing</a>
22	Potensi Peningkatan Kualitas RTLH di Kawasan Permukiman Kumuh	Infrastruktur	Disperakim	11 unit	Desa Babagan, Kab. Rembang	220.000.000	2025	Penanganan RTLH di kawasan permukiman kumuh. Titik lokasi sebagaimana terlampir dalam link berikut : <a href="https://drive.google.com/drive/folders/1_pAOcZkHBg7JVBSK4x-1SOup9IsAzocf?usp=sharing">https://drive.google.com/drive/folders/1_pAOcZkHBg7JVBSK4x-1SOup9IsAzocf?usp=sharing</a>
23	Potensi Peningkatan Kualitas RTLH di Kawasan Permukiman Kumuh	Infrastruktur	Disperakim	8 unit	Desa Padaran, Kab. Rembang	160.000.000	2025	Penanganan RTLH di kawasan permukiman kumuh. Titik lokasi sebagaimana terlampir dalam link berikut : <a href="https://drive.google.com/drive/folders/1_pAOcZkHBg7JVBSK4x-1SOup9IsAzocf?usp=sharing">https://drive.google.com/drive/folders/1_pAOcZkHBg7JVBSK4x-1SOup9IsAzocf?usp=sharing</a>
24	Potensi Peningkatan Kualitas RTLH di Kawasan Permukiman Kumuh	Infrastruktur	Disperakim	10 unit	Desa Sidorejo, Kab. Rembang	200.000.000	2025	Penanganan RTLH di kawasan permukiman kumuh. Titik lokasi sebagaimana terlampir dalam link berikut : <a href="https://drive.google.com/drive/folders/1_pAOcZkHBg7JVBSK4x-1SOup9IsAzocf?usp=sharing">https://drive.google.com/drive/folders/1_pAOcZkHBg7JVBSK4x-1SOup9IsAzocf?usp=sharing</a>
25	Potensi Peningkatan Kualitas RTLH di Kawasan Permukiman Kumuh	Infrastruktur	Disperakim	6 unit	Desa Batusari, Kab. Demak	120.000.000	2025	Penanganan RTLH di kawasan permukiman kumuh. Titik lokasi sebagaimana terlampir dalam link berikut : <a href="https://drive.google.com/drive/folders/1_pAOcZkHBg7JVBSK4x-1SOup9IsAzocf?usp=sharing">https://drive.google.com/drive/folders/1_pAOcZkHBg7JVBSK4x-1SOup9IsAzocf?usp=sharing</a>
26	Potensi Peningkatan Kualitas RTLH di Kawasan Permukiman Kumuh	Infrastruktur	Disperakim	10 unit	Desa Kedungjati, Kab. Purbalingga	200.000.000	2025	Penanganan RTLH di kawasan permukiman kumuh. Titik lokasi sebagaimana terlampir dalam link berikut : <a href="https://drive.google.com/drive/folders/1_pAOcZkHBg7JVBSK4x-1SOup9IsAzocf?usp=sharing">https://drive.google.com/drive/folders/1_pAOcZkHBg7JVBSK4x-1SOup9IsAzocf?usp=sharing</a>
27	Potensi Peningkatan Kualitas RTLH di Kawasan Permukiman Kumuh	Infrastruktur	Disperakim	1 unit	Desa Puncel, Kab. Pati	20.000.000	2025	Penanganan RTLH di kawasan permukiman kumuh. Titik lokasi sebagaimana terlampir dalam link berikut : <a href="https://drive.google.com/drive/folders/1_pAOcZkHBg7JVBSK4x-1SOup9IsAzocf?usp=sharing">https://drive.google.com/drive/folders/1_pAOcZkHBg7JVBSK4x-1SOup9IsAzocf?usp=sharing</a>



# POKJA INFRASTRUKTUR



NO	USULAN PROGRAM/KEGIATAN PRIORITAS PEMBANGUNAN DAERAH TAHUN 2025	BIDANG SEKTOR	OPD TERKAIT	SASARAN/TARGET (JUMLAH/UNIT/ ORANG/PAKET, DLL)	LOKASI	KEBUTUHAN DANA (RP)	RENCANA PELAKSANAAN (BULAN DAN TAHUN)	KETERANGAN
28	Potensi Peningkatan Kualitas RTLH di Kawasan Permukiman Kumuh	Infrastruktur	Disperakim	2 unit	Desa Kemantran, Kab. Tegal	40.000.000	2025	Penanganan RTLH di kawasan permukiman kumuh. Titik lokasi sebagaimana terlampir dalam link berikut : <a href="https://drive.google.com/drive/folders/1_pAOcZkHBg7JVB8K4x-1SOup9IsAzoc?usp=sharing">https://drive.google.com/drive/folders/1_pAOcZkHBg7JVB8K4x-1SOup9IsAzoc?usp=sharing</a>
29	Penyediaan Air Minum Berupa Tower Air di Kawasan Permukiman Kumuh Dengan Luasan 10-15 Ha	Infrastruktur	Disperakim	1 Paket	Kabupaten Karanganyar, Kecamatan Colomadu, Desa Ngasem	350.000.000	2025	Pemasangan tower air minum ditujukan untuk penanganan kawasan permukiman kumuh. Kegiatan ini meliputi:- Bangunan tower air minum dengan kapasitas +- 27 m3. - Pompa air- Jaringan perpipaan
30	Penyediaan Sarana Pengelolaan Sampah Berupa TPS 3R di Kawasan Permukiman Kumuh Dengan Luasan 10-15 Ha	Infrastruktur	Disperakim	1 Paket	Kabupaten Purbalingga, Kecamatan Kedungjati, Desa Kedungjati	500.000.000	2025	Pembangunan TPS 3R ditujukan untuk menyelesaikan masalah persampahan guna penanganan kawasan permukiman kumuh. Kegiatan ini meliputi:- Bangunan TPS 3R- Alat angkut berupa motor sampah (1 unit)- Alat pencacah sampah (1 unit) - Alat pemilah sampah (1 unit)
31	Pemasangan Biopori di Pengembang Perumahan Jawa Tengah	Infrastruktur	Disperakim	2600 unit biopori	35 Kabupaten/Kota di Provinsi Jawa Tengah	104.000.000	2025	Pemasangan biopori dimaksudkan untuk pengurangan sampah dari sumbernya yang akan dipasang di halaman rumah di 5 perumahan. Rincian 1300 rumah x 2 unit biopori = 2600 unit biopori
32	Pembangunan SPAM Desa	Sektor Air Bersih	DINAS PU BMCK	Pembangunan Sumur Bor Untuk 230 KK	Dusun Mangli, Desa Mangli Kecamatan Kaliangkrik Kabupaten Magelang	200.000.000	2025	Pembangunan Sarana Air Bersih Berupa Sumur Bor, Jaringan Perpipaan dan Sambungan Rumah (Menindaklanjuti Surat Sekretaris Daerah Provinsi Jawa Tengah Nomor 400/51 Tanggal 29 Januari 2024 Hal Desa Dampingan Tahun 2024 Untuk Penanggulangan Kemiskinan)
33	Pembangunan SPAM Desa	Sektor Air Bersih	DINAS PU BMCK	Penanganan Sumur Tak Terlindung	Desa Kaliakesur, Kecamatan Kedungbanteng, Kabupaten Banyumas	26.000.000	2025	Pengembangan Instalasi Air Minum dan Pembangunan Instalasi Pengaman Sumur (Penanggulangan Kemiskinan Ekstrem) estimasi bantuan untuk 20 KK 10 KK bantuan Pengembangan Instalasi Air Minum 10 KK bantuan Instalasi Pengaman Sumur estimasi biaya perpipaan SR per KK yaitu Rp 600.000,- estimasi biaya pembuatan pengaman sumur per KK yaitu Rp 2.000.000,-
34	Pembangunan SPAM Desa	Sektor Air Bersih	DINAS PU BMCK	Pembangunan Sumur Bor Jumlah Warga 6635 Jiwa	Desa Clekatakan Kecamatan Pulosari Kabupaten Pemalang	931.200.000	2025	Pembangunan Sarana Air Bersih Berupa Sumur Bor, Jaringan Perpipaan dan Sambungan Rumah (Penanggulangan Kemiskinan Ekstrem) bantuan ke 6635 jiwa atau sekitar 1327 KK estimasi biaya perpipaan SR per KK yaitu Rp 600.000,- estimasi biaya 1 pengeboran yaitu Rp 135.000.000,-



# POKJA INFRASTRUKTUR



NO	USULAN PROGRAM/KEGIATAN PRIORITAS PEMBANGUNAN DAERAH TAHUN 2025	BIDANG SEKTOR	OPD TERKAIT	SASARAN/TARGET (JUMLAH/UNIT/O RANG/PAKET, DLL)	LOKASI	KEBUTUHAN DANA (RP)	RENCANA PELAKSANAAN (BULAN DAN TAHUN)	KETERANGAN
35	Pembangunan SPAM Desa	Sektor Air Bersih	DINAS PU BMCK	Pembangunan Sumur Bor Jumlah Warga 8177 Jiwa	Desa Tambakrejo, Kecamatan Pemalang, Kabupaten Pemalang	1.116.000.000	2025	Pembangunan Sarana Air Bersih Berupa Sumur Bor, Jaringan Perpipaan dan Sambungan Rumah bantuan ke 8177 jiwa atau sekitar 1635 KK estimasi biaya perpipaan SR per KK yaitu Rp 600.000,- estimasi biaya 1 pengeboran yaitu Rp 135.000.000,-
36	Pembangunan SPAM Desa	Sektor Air Bersih	DINAS PU BMCK	612 KK	Desa Cendana Kecamatan Kutasari Kabupaten Purbalingga	367.200.000	2025	Pembangunan Sarana Air Bersih berupa Jaringan Perpipaan dan Sambungan Rumah (Penanggulangan Kemiskinan Ekstrem) estimasi biaya perpipaan SR per KK yaitu Rp 600.000,-
37	Pembangunan SPAM Desa	Sektor Air Bersih	DINAS PU BMCK	Jaringan Perpipaan Dan Sambungan Rumah Untuk 62 KK	Desa Baleagung Kecamatan Grabag Kabupaten Magelang	153.255.000	2025	Pembangunan Sarana Air Bersih Berupa Sumur Bor, Jaringan Perpipaan dan Sambungan Rumah (Penanggulangan Kemiskinan Ekstrem)
38	Pembangunan SPAM Desa	Sektor Air Bersih	DINAS PU BMCK	Jaringan Perpipaan Dan Sambungan Rumah Untuk 5 KK	Desa Joho Kecamatan Pracimantoro Kabupaten Wonogiri	7.487.000	2025	Pembangunan Sarana Air Bersih berupa Jaringan Perpipaan dan Sambungan Rumah (Penanggulangan Kemiskinan Ekstrem)
39	Pembangunan SPAM Desa	Sektor Air Bersih	DINAS PU BMCK	Jaringan Perpipaan Dan Sambungan Rumah Untuk 16 KK	Desa Sedayu Kecamatan Pracimantoro Kabupaten Wonogiri	21.712.000	2025	Pembangunan Sarana Air Bersih berupa Jaringan Perpipaan dan Sambungan Rumah (Penanggulangan Kemiskinan Ekstrem)
40	Pembangunan SPAM Desa	Sektor Air Bersih	DINAS PU BMCK	57 SR	Desa Pagedangan Kecamatan Bojongsari Kabupaten Purbalingga	34.200.000	2025	Pembangunan Sarana Air Bersih (Penanggulangan Kemiskinan Ekstrem) estimasi biaya perpipaan SR per KK yaitu Rp 600.000,-
41	Pembangunan SPAM Desa	Sektor Air Bersih	DINAS PU BMCK	17 SR	Desa Onje Kecamatan Mrebet Kabupaten Purbalingga	10.200.000	2025	Pembangunan Sarana Air Bersih (Penanggulangan Kemiskinan Ekstrem) estimasi biaya perpipaan SR per KK yaitu Rp 600.000,-
42	Pembangunan SPAM Desa	Sektor Air Bersih	DINAS PU BMCK	Pembuatan Sumur Artetis Dan Tower Kapasitas 8000 Liter Untuk 300 KK	Rw 12 Kelurahan Wonosari, Kecamatan Ngaliyan, Kota Semarang	282.050.000	2025	Pembangunan Sarana Air Bersih Berupa Pembuatan Sumur Artetis Dan Tower Kapasitas 8000 Liter
43	Pembangunan SPAM Desa	Sektor Air Bersih	DINAS PU BMCK	Jaringan Perpipaan Dan Sambungan Rumah Untuk 150 SR	Desa Plompong, Kecamatan Sirampog, Kabupaten Brebes	330.000.000	2025	Pembangunan Sarana Air Bersih Berupa Jaringan Perpipaan Dan Sambungan Rumah (Penanggulangan Kemiskinan Ekstrem)



# POKJA INFRASTRUKTUR



NO	USULAN PROGRAM/KEGIATAN PRIORITAS PEMBANGUNAN DAERAH TAHUN 2025	BIDANG SEKTOR	OPD TERKAIT	SASARAN/TARGET (JUMLAH/UNIT/ORANG/PAKET, DLL)	LOKASI	KEBUTUHAN DANA (RP)	RENCANA PELAKSANAAN (BULAN DAN TAHUN)	KETERANGAN
44	Pembangunan Halte Trans Jateng	Transportasi	Dinas Perhubungan	18 Unit Halte x @ 50 Juta	Rute Surakarta - Sumberlawang (Kab. Sragen)	900.000.000	2025	Pembangunan Halte Trans Jateng di Rute Surakarta - Sumberlawang bertujuan untuk : Meningkatkan pelayanan, Memperluas cakupan wilayah penumpang Trans Jateng, Menunjang Konektivitas KSPN Sangiran, Menunjang konektivitas antara PKN Surakarta dan PKW Sragen, Layanan integrasi antar moda (Terminal, Stasiun, dan Kereta Bandara)
				18 Unit Halte x @ 50 Juta	Rute Semarang - Gubug	900.000.000	2025	Pembangunan Halte Trans Jateng di Rute Surakarta - Gubug bertujuan untuk : Meningkatkan pelayanan, Memperluas cakupan wilayah penumpang Trans Jateng, Menunjang Konektivitas Kawasan Perdagangan dan Perindustrian, Menunjang konektivitas KSN KEDUNGSEPUR sesuai PERPRES No. 60 Tahun 2022, Layanan integrasi antar moda (Terminal Penggaron dengan Trans Semarang)
				20 Unit Halte x @ 50 Juta	Rute Surakarta - Sukoharjo - Wonogiri	1.000.000.000	2025	Pembangunan Halte Trans Jateng di Rute Surakarta - Sukoharjo - Wonogiri bertujuan untuk : Meningkatkan pelayanan, Memperluas cakupan wilayah penumpang Trans Jateng, Menunjang Konektivitas Kawasan Perdagangan (Surakarta, Solo Baru, Sukoharjo) dan Perindustrian (Sukoharjo, Wonogiri) Menunjang konektivitas antara PKN Surakarta dan PKW Wonogiri serta PKW Sukoharjo, Layanan integrasi antar moda (Terminal, Stasiun, Batik Solo Trans, kereta wisata)
45	Penanganan Daerah Rawan Kecelakaan	Perlengkapan Jalan	Dinas Perhubungan	Rambu : 5 Unit, Deliniator : 26 Unit, Guard Drill : 12 Unit	Weleri – Patean (BTS. Kab. Temanggung)	96.500.000	2025	Penanganan Daerah Rawan Kecelakaan (DRK) di Jawa Tengah diperlukan untuk mencegah terjadinya kecelakaan dengan pertimbangan jumlah korban kecelakaan lalu lintas dari tahun ke tahun mengalami peningkatan. Dalam kurun waktu 2019-2023, rata-rata korban jiwa setiap tahunnya sebesar ±4.000 jiwa sehingga rata-rata setiap hari terdapat 12 orang yang meninggal dunia di jalan.
				Warning Light : 1	Gubug-Kapung-Kedungjati/ BTS. Kab. Semarang	25.000.000	2025	Penanganan Daerah Rawan Kecelakaan (DRK) di Jawa Tengah diperlukan untuk mencegah terjadinya kecelakaan dengan pertimbangan jumlah korban kecelakaan lalu lintas dari tahun ke tahun mengalami peningkatan. Dalam kurun waktu 2019-2023, rata-rata korban jiwa setiap tahunnya sebesar ±4.000 jiwa sehingga rata-rata setiap hari terdapat 12 orang yang meninggal dunia di jalan.



# POKJA INFRASTRUKTUR



NO	USULAN PROGRAM/KEGIATAN PRIORITAS PEMBANGUNAN DAERAH TAHUN 2025	BIDANG SEKTOR	OPD TERKAIT	SASARAN/TARGET (JUMLAH/UNIT/ORANG/PAKET, DLL)	LOKASI	KEBUTUHAN DANA (RP)	RENCANA PELAKSANAAN (BULAN DAN TAHUN)	KETERANGAN
				Warning Light : 1 Unit, Rambu : 6 Unit, Cermin Tikung : 1 Unit	Salatiga- Kedungjati/ BTS. Kab Grobogan	37.100.000	2025	Penanganan Daerah Rawan Kecelakaan (DRK) di Jawa Tengah diperlukan untuk mencegah terjadinya kecelakaan dengan pertimbangan jumlah korban kecelakaan lalu lintas dari tahun ke tahun mengalami peningkatan. Dalam kurun waktu 2019-2023, rata-rata korban jiwa setiap tahunnya sebesar ±4.000 jiwa sehingga rata-rata setiap hari terdapat 12 orang yang meninggal dunia di jalan.
				Rambu : 5 Unit	Jalan Raya Desa Kemantren Godong Purwodadi	5.500.000	2025	Penanganan Daerah Rawan Kecelakaan (DRK) di Jawa Tengah diperlukan untuk mencegah terjadinya kecelakaan dengan pertimbangan jumlah korban kecelakaan lalu lintas dari tahun ke tahun mengalami peningkatan. Dalam kurun waktu 2019-2023, rata-rata korban jiwa setiap tahunnya sebesar ±4.000 jiwa sehingga rata-rata setiap hari terdapat 12 orang yang meninggal dunia di jalan.
				Rambu Daerah Rawan Kecelakaan : 2 Unit, Rambu : 2 Unit	Ruas Jalan Keling/Bts.Kab. Jepara-Tayu (Desa Plaosan KM 113+700)	10.200.000	2025	Penanganan Daerah Rawan Kecelakaan (DRK) di Jawa Tengah diperlukan untuk mencegah terjadinya kecelakaan dengan pertimbangan jumlah korban kecelakaan lalu lintas dari tahun ke tahun mengalami peningkatan. Dalam kurun waktu 2019-2023, rata-rata korban jiwa setiap tahunnya sebesar ±4.000 jiwa sehingga rata-rata setiap hari terdapat 12 orang yang meninggal dunia di jalan.
				WL :1 Unit, Rambu DRK : 2 Unit, Rambu : 2 Unit	Ruas Jalan Kaliwungu / Bts. Kab Kudus - Kalinyamatan	35.200.000	2025	Penanganan Daerah Rawan Kecelakaan (DRK) di Jawa Tengah diperlukan untuk mencegah terjadinya kecelakaan dengan pertimbangan jumlah korban kecelakaan lalu lintas dari tahun ke tahun mengalami peningkatan. Dalam kurun waktu 2019-2023, rata-rata korban jiwa setiap tahunnya sebesar ±4.000 jiwa sehingga rata-rata setiap hari terdapat 12 orang yang meninggal dunia di jalan.
				Rambu Daerah Rawan Kecelakaan : 2 Unit, Rambu : 2 Unit	Ruas Jalan Kudus - Kaliwungu / Bts Kab Jepara (Jl. Kudus - Jepara Ds. Sidorekso Kec. Kaliwungu Kab. Kudus)	10.200.000	2025	Penanganan Daerah Rawan Kecelakaan (DRK) di Jawa Tengah diperlukan untuk mencegah terjadinya kecelakaan dengan pertimbangan jumlah korban kecelakaan lalu lintas dari tahun ke tahun mengalami peningkatan. Dalam kurun waktu 2019-2023, rata-rata korban jiwa setiap tahunnya sebesar ±4.000 jiwa sehingga rata-rata setiap hari terdapat 12 orang yang meninggal dunia di jalan.
				Rambu : 6 Unit	Boyolali-Selo-Jrakah/BTS.Kab. Magelang	6.600.000	2025	Penanganan Daerah Rawan Kecelakaan (DRK) di Jawa Tengah diperlukan untuk mencegah terjadinya kecelakaan dengan pertimbangan jumlah korban kecelakaan lalu lintas dari tahun ke tahun mengalami peningkatan. Dalam kurun waktu 2019-2023, rata-rata korban jiwa setiap tahunnya sebesar ±4.000 jiwa sehingga rata-rata setiap hari terdapat 12 orang yang meninggal dunia di jalan.



# POKJA INFRASTRUKTUR



NO	USULAN PROGRAM/KEGIATAN PRIORITAS PEMBANGUNAN DAERAH TAHUN 2025	BIDANG SEKTOR	OPD TERKAIT	SASARAN/TARGET (JUMLAH/UNIT/ORANG/PAKET, DLL)	LOKASI	KEBUTUHAN DANA (RP)	RENCANA PELAKSANAAN (BULAN DAN TAHUN)	KETERANGAN
				Warning Light : 1 Unit, Rambu DRK : 4 Unit, Rambu : 6 Unit, Guarddrill : 10 Unit	Kertek-Kepil (wonosobo)	117.600.000	2025	Penanganan Daerah Rawan Kecelakaan (DRK) di Jawa Tengah diperlukan untuk mencegah terjadinya kecelakaan dengan pertimbangan jumlah korban kecelakaan lalu lintas dari tahun ke tahun mengalami peningkatan. Dalam kurun waktu 2019-2023, rata-rata korban jiwa setiap tahunnya sebesar ±4.000 jiwa sehingga rata-rata setiap hari terdapat 12 orang yang meninggal dunia di jalan.
				WL : 2 Unit, rambu DRK : 4 Unit, Rambu : 6 Unit	Kejajar-Dieng (Kab Wonosobo)	82.600.000	2025	Penanganan Daerah Rawan Kecelakaan (DRK) di Jawa Tengah diperlukan untuk mencegah terjadinya kecelakaan dengan pertimbangan jumlah korban kecelakaan lalu lintas dari tahun ke tahun mengalami peningkatan. Dalam kurun waktu 2019-2023, rata-rata korban jiwa setiap tahunnya sebesar ±4.000 jiwa sehingga rata-rata setiap hari terdapat 12 orang yang meninggal dunia di jalan.
				Warning Light : 1 Unit, Rambu Daerah Rawan Kecelakaan : 2 Unit, Rambu : 6 Unit, Guarddrill : 10 Unit	BTS.Kab Magelang/ Bener-Maron	109.600.000	2025	Penanganan Daerah Rawan Kecelakaan (DRK) di Jawa Tengah diperlukan untuk mencegah terjadinya kecelakaan dengan pertimbangan jumlah korban kecelakaan lalu lintas dari tahun ke tahun mengalami peningkatan. Dalam kurun waktu 2019-2023, rata-rata korban jiwa setiap tahunnya sebesar ±4.000 jiwa sehingga rata-rata setiap hari terdapat 12 orang yang meninggal dunia di jalan.
				WL : 1 Unit, Rambu 2 Unit, Guarddrill : 10 Unit	Parakan-Patean / BTS. Kab. Kab temanggung	97.200.000	2025	Penanganan Daerah Rawan Kecelakaan (DRK) di Jawa Tengah diperlukan untuk mencegah terjadinya kecelakaan dengan pertimbangan jumlah korban kecelakaan lalu lintas dari tahun ke tahun mengalami peningkatan. Dalam kurun waktu 2019-2023, rata-rata korban jiwa setiap tahunnya sebesar ±4.000 jiwa sehingga rata-rata setiap hari terdapat 12 orang yang meninggal dunia di jalan.
				Rambu : 10 Unit, Cermin Tikung : 4 Unit, Rambu Daerah Rawan Kecelakaan : 2 Unit, Guarddrill : 10 Unit	Ruas Jl. Jatinegara / Bts. Kab. Pematang - Slawi (6 Titik)	109.000.000	2025	Penanganan Daerah Rawan Kecelakaan (DRK) di Jawa Tengah diperlukan untuk mencegah terjadinya kecelakaan dengan pertimbangan jumlah korban kecelakaan lalu lintas dari tahun ke tahun mengalami peningkatan. Dalam kurun waktu 2019-2023, rata-rata korban jiwa setiap tahunnya sebesar ±4.000 jiwa sehingga rata-rata setiap hari terdapat 12 orang yang meninggal dunia di jalan.
46	Penyediaan Penerangan Jalan Umum	Perengkapan Jalan	Dinas Perhubungan	196 Unit x @ 19 Juta	SINGGET / BTS KAB. GROBOGAN - DOPLANG - CEPU	3.724.000.000	2025	Penerangan Jalan Umum di ruas jalan ini mendukung : kawasan Blok Cepu, Kawasan Perindustrian, Akses Bandara Ngloram, Akses Perbatasan Jateng-Jatim, Akses Logistik
				6 Unit x @ 19 Juta	LASEM - SALE / BTS. PROV. JATIM	114.000.000	2025	Penerangan Jalan Umum di ruas jalan ini mendukung : kawasan Industri, Akses daerah perbatasan Jateng-Jatim, Akses Pariwisata, Akses Logistik
				22 Unit x @ 19 Juta	PURWANTORO - NAWANGAN / BTS. PROV. JATIM	418.000.000	2025	Penerangan Jalan Umum di ruas jalan ini mendukung : kawasan Geopark Gunung Sewu Wonogiri yang telah diakui oleh UNESCO, Akses daerah perbatasan Jateng-Jatim, Akses Pariwisata, Akses Logistik



# POKJA INFRASTRUKTUR



NO	USULAN PROGRAM/KEGIATAN PRIORITAS PEMBANGUNAN DAERAH TAHUN 2025	BIDANG SEKTOR	OPD TERKAIT	SASARAN/TARGET (JUMLAH/UNIT/0 RANG/PAKET, DLL)	LOKASI	KEBUTUHAN DANA (RP)	RENCANA PELAKSANAAN (BULAN DAN TAHUN)	KETERANGAN
				111 Unit x @ 19 Juta	WONOGIRI - MANYARAN - BLIMBING / BTS. PROV. DIY	2.109.000.000	2025	Penerangan Jalan Umum di ruas jalan ini mendukung : kawasan Geopark Gunung Sewu Wonogiri yang telah diakui oleh UNESCO, Akses daerah perbatasan Jateng-Jatim, Akses Pariwisata, Akses Logistik
				5 Unit x @ 19 Juta	WURYANTORO - EROMOKO - PRACIMANTORO	95.000.000	2025	Penerangan Jalan Umum di ruas jalan ini mendukung : kawasan Geopark Gunung Sewu Wonogiri yang telah diakui oleh UNESCO, Akses daerah perbatasan Jateng-Jatim, Akses Pariwisata, Akses Logistik
				66 Unit x @ 19 Juta	GOMBONG - SEMPOR - KETILENG / BTS KAB. BANJARNEGARA	1.254.000.000	2025	Penerangan Jalan Umum di ruas jalan ini mendukung : Kawasan Pariwisata, Akses logistik, Dukungan terhadap perekonomian di Jawa Tengah Selatan
				38 Unit x @ 19 Juta	MANDIRAJA - KETILENG / BTS KAB. KEBUMEN	722.000.000	2025	Penerangan Jalan Umum di ruas jalan ini mendukung : Kawasan Pariwisata, Akses logistik, Dukungan terhadap perekonomian di Jawa Tengah Selatan
				103 Unit x @ 19 Juta	PREMBUN - WADASLINTANG / BTS KAB. WONOSOBO	1.957.000.000	2025	Penerangan Jalan Umum di ruas jalan ini mendukung : Kawasan Pariwisata, Akses logistik, Dukungan terhadap perekonomian di Jawa Tengah Selatan
				44 Unit x @ 19 Juta	BRUNO / BTS KAB. PURWOREJO - KEPIL	836.000.000	2025	Penerangan Jalan Umum di ruas jalan ini mendukung : Kawasan Pariwisata dan KSPN Bobobudur, Akses logistik, Dukungan terhadap perekonomian di Jawa Tengah Selatan
				28 Unit x @ 19 Juta	SALAMAN - BENER / BTS KAB. PURWOREJO	532.000.000	2025	Penerangan Jalan Umum di ruas jalan ini mendukung : Kawasan Pariwisata dan KSPN Bobobudur, Akses logistik, Dukungan terhadap perekonomian di Jawa Tengah Selatan
				24 Unit x @ 19 Juta	WANAYASA - KALIBENING / BTS KAB. PEKALONGAN	456.000.000	2025	Penerangan Jalan Umum di ruas jalan ini mendukung : Akses Pariwisata Dataran Tinggi Dieng, Akses Penghubung Jawa Tengah Utara dan Jawa Tengah Selatan, Akses Logistik
				70 Unit x @ 19 Juta	WANAYASA - BATUR	1.330.000.000	2025	Penerangan Jalan Umum di ruas jalan ini mendukung : Akses Pariwisata Dataran Tinggi Dieng, Akses Penghubung Jawa Tengah Utara dan Jawa Tengah Selatan, Akses Logistik
				34 Unit x @ 19 Juta	KETANGGUNGAN - KERSANA - BANTARSARI	646.000.000	2025	Penerangan Jalan Umum di ruas jalan ini mendukung : Akses Penghubung Perbatasan Jawa Tengah dan Jawa Barat, Akses Pariwisata, Akses Logistik
				44 Unit x @ 19 Juta	WADASLINTANG - SELOKROMO	836.000.000	2025	Penerangan Jalan Umum di ruas jalan ini mendukung : Akses Penghubung Jawa Tengah bagian tengah dan Jawa Tengah Selatan, Akses Pariwisata Dieng dan Geopark Karangsembung, Akses Logistik
				72 Unit x @ 19 Juta	SURAKARTA - GEMOLONG - GEYER / BTS. KAB. GROBOGAN	1.368.000.000	2025	Penyediaan Penerangan Jalan Umum di Jawa Tengah diperlukan untuk : menunjang distribusi logistik, menunjang sektor pariwisata KSPN Sangiran, mengurangi angka kecelakaan.



# POKJA INFRASTRUKTUR



NO	USULAN PROGRAM/KEGIATAN PRIORITAS PEMBANGUNAN DAERAH TAHUN 2025	BIDANG SEKTOR	OPD TERKAIT	SASARAN/TARGET (JUMLAH/UNIT/ORANG /PAKET, DLL)	LOKASI	KEBUTUHAN DANA (RP)	RENCANA PELAKSANAAN (BULAN DAN TAHUN)	KETERANGAN
				98 Unit x @ 19 Juta	SRAGEN - BATUJAMUS / BTS. KAB. KARANGAYAR	1.862.000.000	2025	Penyediaan Penerangan Jalan Umum di Jawa Tengah diperlukan untuk : menunjang sektor pariwisata Kawangmangu dan Kemuning Kab.Karanganyar ,menunjang distribusi logistik, menunjang sektor ekonomi (perindustrian dan perdagangan)..
				43 Unit x @ 19 Juta	MARON - KEMIRI	817.000.000	2025	Penerangan Jalan Umum di ruas jalan ini mendukung : Akses Pariwisata Dataran Tinggi Dieng,Akses Penghubung Jawa Tengah Utara dan Jawa Tengah Selatan, Akses Logistik
				27 Unit x @ 19 Juta	KEMIRI - KEPIL / BTS. KAB. WONOSOBO	513.000.000	2025	Penerangan Jalan Umum di ruas jalan ini mendukung : Akses Pariwisata Dataran Tinggi Dieng,Akses Penghubung Jawa Tengah Utara dan Jawa Tengah Selatan, Akses Logistik
				58 Unit x @ 19 Juta	LEMAHBANG - KALORAN / BTS. KAB. TEMANGGUNG	1.102.000.000	2025	Penerangan Jalan Umum di ruas jalan ini mendukung : Akses Pariwisata Bandungan (candi gedongsongo dll) ,Akses Penghubung Alternatif Temanggung - Semarang, Akses Logistik
				34 Unit x @ 19 Juta	RANDUDONGKAL - JATINEGARA / BTS. KAB. TEGAL	646.000.000	2025	Penerangan Jalan Umum di ruas jalan ini mendukung : Akses Pariwisata Dataran Tinggi Dieng,Akses Penghubung Jawa Tengah Utara dan Jawa Tengah Selatan, Akses Logistik Jawa Tengah utara dan selatan
47	PTSI (Public Transportation Information System)	Transportasi	Dinas Perhubungan	1 Unit	Halte Trans Jateng Terminal Tipe B Sukoharjo	200.000.000	2025	Penyediaan PTSI Memudahkan Penumpang Trans Jateng memperoleh informasi terkait rute dan dukungan terhadap integrasi PKN Surakarta dan PKW Sukoharjo serta kawasan Industri Sukoharjo
				1 Unit	Halte Trans Jateng Terminal Tipe B Kutoarjo	200.000.000	2025	Penyediaan PTSI Memudahkan Penumpang Trans Jateng memperoleh informasi terkait rute dan dukungan terhadap KSPN Borobudur
				1 Unit	Halte Trans Jateng Terminal Tipe B Purbalingga	200.000.000	2025	Penyediaan PTSI Memudahkan Penumpang Trans Jateng memperoleh informasi terkait rute dan dukungan terhadap PKN Purwokerto dan PKW Purbalingga
				1 Unit	Halte Trans Jateng Terminal Tipe B Penggaron	200.000.000	2025	Penyediaan PTSI Memudahkan Penumpang Trans Jateng memperoleh informasi terkait rute dan dukungan terhadap KSN Kedungsepur sesuai Perpres 60 Tahun 2022
48	Pengadaan lampu penerangan kolam pelabuhan	Bidang Infrastruktur dan pengembangan wilayah	DKP	1 Paket	PPP Tasikagung	200.000.000	Maret 2025	Lampu penerangan kolam pelabuhan berfungsi untuk memberikan penerangan saat kapal melakukan aktifitas pada malam hari. Bentuk lampu penerangan yang dimaksud seperti pada gambar disamping. PPP Tasikagung memiliki 2 kolam pelabuhan yaitu; sisi barat dan sisi timur. Usulan CSR ini untuk penerangan kolam pelabuhan sisi barat sedangkan untuk sisi timur sudah diusulkan melalui APBD Tahun Anggaran 2025
49	Pengerukan Alur Sungai keluar/masuk kapal di sungai elon kabupaten Pemalang	Bidang Infrastruktur dan pengembangan wilayah	DKP	1 Paket	PPP Asemtoyong Kec Taman Kab Pemalang	1.000.000.000	Mei 2025	Atas dasar aspirasi dari perwakilan dari kelompok nelayan yang mengeluhkan kesulitan untuk keluar/masuk ke pelabuhan karena kondisi muara sungai elon sudah sangat menyempit karena sedimentasi/pengendapan



# POKJA INFRASTRUKTUR



NO	USULAN PROGRAM/KEGIATAN PRIORITAS PEMBANGUNAN DAERAH TAHUN 2025	BIDANG SEKTOR	OPD TERKAIT	SASARAN/TARGET (JUMLAH/UNIT/ORANG /PAKET,DLL)	LOKASI	KEBUTUHAN DANA (RP)	RENCANA PELAKSANAAN (BULAN DAN TAHUN)	KETERANGAN
50	Pembangunan Pasar Ikan Hygienis	Bidang Infrastruktur dan Pengembangan Wilayah	DKP	Los Ikan sebanyak 40 unit/ 40 orang	Kab. Batang, Kec. Batang, Kelurahan Karangasem Utara	200.000.000	April 2025	Pasar Ikan sudah beroperasi dengan atap terpal berlantai semen/ paving, di atas lahan seluas 450 m <sup>2</sup> sudah berpagar tembok setinggi 80cm. Sudah ada 40 orang pedagang ikan. Rencana bangunan yang dikehendaki adalah 40 los ikan dinaungi atap besar berbahan gavalun dan kayu/ baja ringan seluas 450 m <sup>2</sup>
51	Pengerukan Alur Lalu Lintas Kapal dan Pengangkatan Bangkai Kapal Mangkrak	Bidang Infrastruktur dan Pengembangan Wilayah	DKP	1 Paket Pengerukan / Pemeliharaan Alur Lalu Lintas Kapal dan Pengangkatan Bangkai Kapal Mangkrak / tenggelam	Kelurahan Karangasem Utara Kec. Batang Kabupaten Batang	200.000.000	Maret 2025	Volume Lumpur Hasil Kerukan sebanyak 3.500 m <sup>3</sup> , 20 Bangkai Kapal yang terangkut, Tim Pemeliharaan Alur / Pendampingan 15 orang
52	Pembersihan Alur Sungai Silugonggo dan Kawasan PPP Bajomulyo	Bidang Infrastruktur dan pengembangan wilayah	DKP	1 Paket	PPP Bajomulyo Kec Juwana Kab Pati	11.000.000	Februari, Mei, Agustus, November 2025	Kegiatan bersih alur sungai dan kawasan Pelabuhan Perikanan dengan jumlah tenaga 50 OH, anggaran dialokasikan untuk pengadaan konsumsi, sewa perahu dan truck pengangkut sampah, cetak banner dan dokumentasi serta uh peserta
53	Peninggian kawasan pelabuhan dampak rob di Kab. Pekalongan	Bidang Infrastruktur dan pengembangan wilayah	DKP	1 Paket	PPP Wonokerto. Ds Tratebang, Kec. Wonokerto, Kab. Pekalongan	1.300.000.000	Mei 2025	luas 5000 m <sup>2</sup> , tinggi 80 cm
54	Pengerukan alur muara sungai Sragi Baru untuk mempermudah lalu lintas kapal	Bidang Infrastruktur dan pengembangan wilayah	DKP	1 Paket	PPP Wonokerto. Ds Tratebang, Kec. Wonokerto, Kab. Pekalongan	800.000.000	Juni 2025	kedalaman 3 meter, hasil kerukan dimanfaatkan kembali oleh pelabuhan untuk area terdampak rob (TPI Lama)
55	Pengerukan kolam pelabuhan untuk mempermudah akses kapal keluar masuk Kolam Pelabuhan PPP Wonokerto	Bidang Infrastruktur dan pengembangan wilayah	DKP	1 Paket	PPP Wonokerto. Ds Tratebang, Kec. Wonokerto, Kab. Pekalongan	800.000.000	Juli 2025	kedalaman pengerukan 3 meter, hasil pengerukan dimanfaatkan untuk area terdampak rob (TPI lama)
56	Pembangunan rumah sehat layak huni	Bidang Infrastruktur dan pengembangan wilayah	DKP	10 Paket	Kab. Pekalongan Kec. Wonokerto, Kec. Kajan, Kec. Wiradesa	250.000.000	Juli 2025	penerima rumah 5 rumah, berdasarkan data kemensos RI
57	Rehab Fasilitas Umum berupa Kamar Mandi dan Tempat Parkir untuk Nelayan	Bidang Infrastruktur dan pengembangan wilayah	DKP	1 Paket	PPP Larangan Kabupaten Tegal	150.000.000	Mei - Juli 2025	Perbaikan fasilitas dikarenakan kondisi kamar mandi yang sudah tidak layak pakai dan tempat parkir yang sudah rusak, dengan rincian sbb:1. Kamar Mandi Nelayan Luas = 67,34 m <sup>2</sup> Jumlah Bilik = 4 ruangan Pintu PVS = 4 pcs Kloset Jongkok = 4 pcs Lampu Penerangan = 5 pcs - 6 pcs 2. Tempat Parkir Nelayan Luas = 28,7 m <sup>2</sup> Tiang = Kayu ; Tinggi Tiang penyangga +/- = 4 m Tinggi tembok = +/- 1,5 m
58	Pengadaan dan Pemasangan Tanda Batas Kawasan Konservasi Perairan	Bidang infrastruktur dan pengembangan wilayah	DKP	2 pelampung dan kelengkapannya	KK Karang Jeruk Kab. Tegal dan KK Ujungnegero Kab. Batang	100.000.000	Mei 2025	Tanda batas kawasan konservasi berupa pelampung yang dengan tulisan Tanda Batas Kawasan Konservasi dan logo Jateng dan mitra perusahaan yang sangat diperlukan agar nelayan/kapal yang sedang melakukan kegiatan penangkapan tidak melanggar memasuki zona inti yang dilindungi
59	Pembuatan dan Pemasangan Papan Informasi Kawasan Konservasi	Bidang infrastruktur dan pengembangan wilayah	DKP	6 papan informasi dan kelengkapannya	KK Karang Jeruk Kab. Tegal dan KK Ujungnegero Kab. Batang	30.000.000	Mei 2025	Papan Informasi dengan tulisan informasi KK dan logo Jateng dan mitra perusahaan yang sangat diperlukan sebagai media/sarana menyampaikan informasi terkait adanya Kawasan Konservasi dan menyampaikan hal-hal yang dapat/didak dapat dilakukan didalam zona Kawasan Konservasi agar semua pihak dapat saling menjaga kelestarian ekosistem didalamnya.



# POKJA INFRASTRUKTUR



NO	USULAN PROGRAM/KEGIATAN PRIORITAS PEMBANGUNAN DAERAH TAHUN 2025	BIDANG SEKTOR	OPD TERKAIT	SASARAN/TARGET (JUMLAH/UNIT/ORANG /PAKET,DLL)	LOKASI	KEBUTUHAN DANA (RP)	RENCANA PELAKSANAAN (BULAN DAN TAHUN)	KETERANGAN
60	Pengadaan perahu karet untuk monitoring terumbu karang	Bidang Infrastruktur dan pengembangan wilayah	DKP	1 perahu dan kelengkapannya	KK Karang Jeruk Kab. Tegal	30.000.000	Mei 2025	Perahu karet diperlukan sebagai sarana monitoring kawasan konservasi agar informasi data series dan pengawasan dapat tersedia dan terlaksana secara rutin
61	Pengadaan Drone bawah air untuk monitoring terumbu karang	Bidang Infrastruktur dan pengembangan wilayah	DKP	1 drone bawah air dan kelengkapannya	KK Karang Jeruk Kab. Tegal	50.000.000	Mei 2025	Pengadaan Drone bawah air untuk monitoring terumbu karang
62	Pembuatan dan Peneggelaman Terumbu Karang Buatan (TKB) di Kawasan Konservasi	Bidang Infrastruktur dan pengembangan wilayah	DKP	4 paket (@50.000.000)	Kab. Jepara dan Kab. Rembang	200.000.000	Maret - November 2025	Upaya untuk merehabilitasi serta melindungi ekosistem terumbu karang dan menjadi tempat mencari makanan dan pemijahan bagi ikan dan biota lainnya serta bisa digunakan sebagai lokasi wisatadimana 1 paket terdiri dari konsultan perencanaan, pembuatan dan peneggelaman (4 Unit), konsultan pengawasan dan kegiatan monitoring terumbu karang (alat selam, perahu, tenaga penyelam minimal 3 orang)Lokasi di Kawasan Konservasi Pulau Panjang Kab. Jepara dan Kawasan Konservasi Karang Jahe Kab. Rembang
63	Papanisasi tentang pelarangan Destructive fishing di perairan umum darat	Bidang Infrastruktur dan pengembangan wilayah	DKP	13 Paket (@Rp 5.000.000,-)	13 kab/kota wilayah kerja CDK Wil. Selatan (Kab. Magelang, Kab. Temanggung, Kab. Purworejo, Kab. Kebumen, Kab. Cilacap, Kab. Wonogiri, Kab. Wonosobo, Kab. Karanganyar, Kab. Klaten, Kab. Banjarnegara, Kab. Sukoharjo, Kota Magelang, dan Kota Surakarta)	65.000.000	Januari - Desember	Papan berupa plat besi (biaya sudah termasuk pemasangan), dipasang di wilayah perairan umum yang rawan destructive fishing
64	Pembuatan papan informasi koneservasi penyu	Bidang Infrastruktur dan pengembangan wilayah	DKP	2 Paket (@5.000.000)	Kabupaten Cilacap, Kecamatan Adipala, Desa Karangbenda dan Kecamatan Nusawungu, Desa Jetis	10.000.000	Mei	Papan berupa plat besi (biaya sudah termasuk pemasangan) yang dipasang di Kawasan Konservasi Penyu untuk memberikan informasi tentang Penetapan Kawasan Konservasi Penyu dan Peta Zonasi Kawasan Konservasi Penyu
65	Pengadaan perahu bagi pengelola ekosistem mangrove	Bidang Infrastruktur dan pengembangan wilayah	DKP	1 Paket (@100.000.000)	Kabupaten Kebumen, Kecamatan Ayah, Desa Ayah	100.000.000	Juni	Paket terdiri dari perahu dan mesinnya. Perahu akan diberikan kepada Kelompok Tani Hutan Pansela.
66	Pembangunan RTLH di Desa Dampingan	Infrastruktur	BAPENDA	20 UNIT	Akan ditentukan setelah ada SK Penetapan Desa Dampingan OPD Tahun 2025	400.000.000	April	Pembangunan RTLH di Desa Dampingan



# POKJA INFRASTRUKTUR



NO	USULAN PROGRAM/KEGIATAN PRIORITAS PEMBANGUNAN DAERAH TAHUN 2025	BIDANG SEKTOR	OPD TERKAIT	SASARAN/TARGET (JUMLAH/UNIT/ORANG/PAKET, DLL)	LOKASI	KEBUTUHAN DANA (RP)	RENCANA PELAKSANAAN (BULAN DAN TAHUN)	KETERANGAN
69	Pembangunan Jamban Sehat di Desa Dampingan	Infrastruktur	BAPENDA	20 UNIT	Akan ditentukan setelah ada SK Penetapan Desa Dampingan OPD Tahun 2025	50.000.000	April	Jamban Sehat di Desa Dampingan
					Total	133.932.604.000		
						Terbilang : Seratus Tiga Puluh Tiga Miliar Sembilan Ratus Tiga Puluh Dua Juta Enam Ratus Empat Ribu Rupiah		

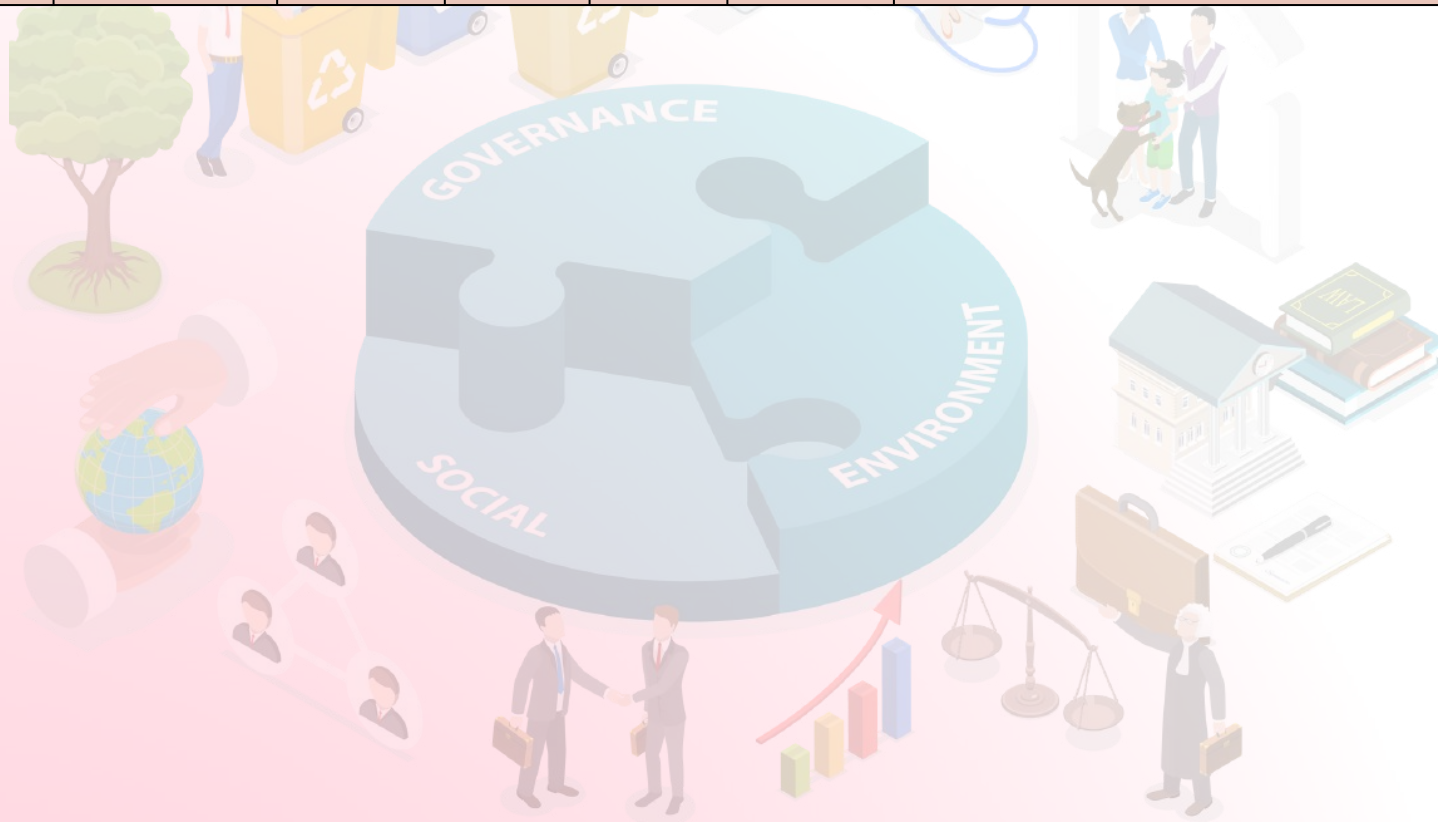

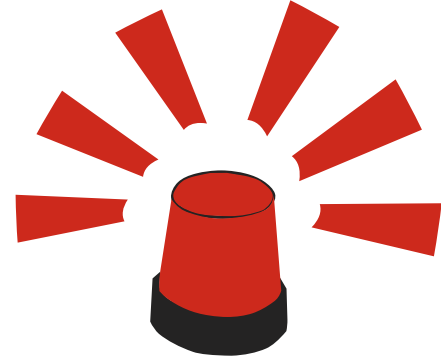

# POKJA KEDARURATAN



**CSR PLAN BOOK  
2025**



# POKJA KEDARURATAN



NO	USULAN PROGRAM/KEGIATAN PRIORITAS PEMBANGUNAN DAERAH TAHUN 2025	BIDANG SEKTOR	OPD TERKAIT	SASARAN/TARGET (JUMLAH/UNIT/ORANG /PAKET,DLL)	LOKASI	KEBUTUHAN DANA (RP)	RENCANA PELAKSANAAN (BULAN DAN TAHUN)	KETERANGAN
1	Peralatan Penanganan Darurat Bencana	Kedaruratan	BPBD Prov Jateng	a. Perahu Evakuasi Fiber 3 unit dengan harga @Rp. 25 Juta = Rp. 75 juta	Kabupaten Kudus, Demak dan Pati	75.000.000	Januari - Desember	- Diberikan Kepada Kabupaten/Kota dengan intensitas bencana banjir tinggi; - Lokasi penyimpanan perahu disesuaikan dengan ketersediaan di masing- masing lokasi.
				b. Tandon Air 5.000 liter 15 unit @ 5 jt = 75.500.000 jt	Kabupaten Demak,Klaten,Purbalingga,Boyolali,Sragen,Blora,Grobogan,Pati,Banjarnegara,Purworejo,Kendal,Pekalongan, Tegal,Batang dan Karanganyar.	75.500.000	Januari - Desember	- Diberikan Kepada Kabupaten/Kota dengan tingkat kekeringan tinggi di masing- masing desa yang membutuhkan dengan kesediaan melakukan perawatan dan pemeliharaan sebagaimana mestinya
2	Logistik Penanganan Bencana	Kedaruratan	BPBD	a. Paket Sembako sebanyak 500 paket @Rp. 100 Ribu = Rp. 50 Juta	Kabupaten/Kota se-Jawa Tengah sesuai dengan kejadian bencana	50.000.000	Januari - Desember	Paket sembako meliputi: - Beras 5 kg - Minyak 1 liter - Kecap 1 botol - Gula 1 Kg - Teh Kopi @1 bungkus - Kornet dan Sarden @1 kaleng
				b. Paket Kesehatan Anak sebanyak 100 paket @Rp. 100 Ribu = Rp. 10 Juta		10.000.000	Januari - Desember	Paket terdiri dari: - Vitamin - Suplemen Kesehatan - Permainan edukasi
				c. Selimut sebanyak 100 lembar @Rp. 80 Ribu = Rp. 8 Juta		8.000.000	Januari - Desember	Diberikan sesuai dengan jumlah anggota keluarga pada wilayah terdampak
3	Hunian Sementara (Huntara) dan Hunian Tetap (Huntap) bagi Masyarakat Terdampak Bencana	Kedaruratan	BPBD	a. Hunian Sementara system Sandwicht Panel ukuran 6 x 3,6 m (30 panel) @ Rp.25,5 jt x 3 unit = 75 jt	Wilayah eks. Karesidenan Pekalongan, Banyumas, Pati,Semarang, Kedu, Surakarta dan	75.000.000	Januari - Desember	Pelaksanaan dapat bekerjasama dengan pihak ketiga yang mampu secara teknis dan adminitratif melaksanakan kegiatan tersebut
				b. Hunian Tetap Tipe 36 (6 x6 m) @ Rp 50 juta per unit (dua kamar tidur, satu ruang tamu, satu toilet) jumlah 3 unit x 50 jt : 150 jt		150.000.000	Januari - Desember	Pelaksanaan dapat bekerjasama dengan pihak ketiga yang mampu secara teknis dan adminitratif melaksanakan kegiatan tersebut
4	Pemulihan segera sektor ekonomi masyarakat terdampak bencana	Kedaruratan	BPBD	Pelatihan keterampilan produksi UKM dan bantuan peralatan produksi kepada pokmas terdampak bencana 4 pokmas x Rp. 25 jt = 100 jt	Mewakili 2 wilayah terdampak bencana dengan prioritas pemulihan sektor ekonomi	100.000.000	Januari - Desember	- Pelaksanaan dapat bekerjasama dengan pihak ketiga yang mampu secara teknis dan adminitratif melaksanakan kegiatan tersebut; - 1 pokmas (10-15 org) - Meliputi kegiatan pelatihan produksi, bantuan alat produksi dan fasilitasi produk halal
5	Pelatihan Desa Tangguh Bencana (DESTANA)	Kedaruratan	BPBD Prov Jateng	Pembentukan destana di 2 desa x @Rp 50 Juta (per desa 40 orang) = 100 Juta	Kabupaten terdampak bencana meliputi Kab. Batang dan kendal	100.000.000	Maret - November	Kegiatan yang dilaksanakn meliputi: - Pengenalan Bencana - Pelatihan Kesiapsiagaan Bencana; - Pengenalan Kedaruratan; - Penanganan Pascabencana; - Kerja Kelompok.
6	Seragam kebencanaan kaos orange	Kedaruratan	BPBD Prov Jateng	Pembuatan Kaos orange destana 1.000 buah x @ Rp.100.000 = 100 Juta	Di 35 Kabupaten/kota terpilih se Jawa Tengah	100.000.000	Maret - November	Diberikan Kepada Tim Reaksi Cepat (TRC), Petugas kelurahan, Forum Pemerhati dan Pnggiat Penanggulangan Bencana, Relawan dan tokoh masyarakat kecamatan/desa sebagai bentuk kehadiran pemerintah pada saat kejadian bencana



# POKJA KEDARURATAN



NO	USULAN PROGRAM/KEGIATAN PRIORITAS PEMBANGUNAN DAERAH TAHUN 2025	BIDANG SEKTOR	OPD TERKAIT	SASARAN/TARGET (JUMLAH/UNIT/ORANG /PAKET, DLL)	LOKASI	KEBUTUHAN DANA (RP)	RENCANA PELAKSANAAN (BULAN DAN TAHUN)	KETERANGAN
7	Rompi kebencanaan		BPBD Prov Jateng	Rompi kebencanaan 250 buah x @ Rp.250.000 = 62,5 Juta	Di 35 Kabupaten/Kota terdampak pada Kecamatan terpilih se Jawa Tengah	62.500.000	Maret - November	Diberikan kepada jajaran kecamatan, babinsa, babinkamtibas sebagai bentuk kehadiran pemerintah pada saat kejadian bencana
8	Alat peringatan dini (EWS)		BPBD Prov Jateng	2 unit EWS tanah longsor ( 2 Unit x Rp. 60 Juta = 120 Juta	Kabupaten terdampak bencana	120.000.000	Maret - September	Di Kabupaten yang memiliki tingkat bencana tanah longsor tinggi
				1 unit EWS Stunami ( 1 Unit x Rp. 300 Juta = 300 Juta	Kabupaten Purworejo	300.000.000	Maret - September	Dengan lokasi pantai selatan Kabupaten Purworejo
9	Peningkatan kapasitas / pelatihan Unit LIDI		BPBD Prov Jateng	3 lokasi kegiatan / lokasi @Rp. 40 Juta = 120 Juta	Kabupaten/kota yang terdampak	120.000.000	April - September	Kegiatan Pelatihan meliputi: - Pengenalan Dasar Kebencanaan; - Antisipasi kondisi darurat; - Aktifitas penanganan bencana.
10	Pelatihan Kaji Cepat Bencana untuk Masyarakat di daerah rawan bencana	Kedaruratan	BPBD Kab/Kota, Bappeda	Personil BPBD Kab/Kota, Kecamatan, Relawan, masyarakat umum (200 Orang)	Kabupaten terdampak bencana	100.000.000	Februari-November	- Kegiatan meliputi: pengenalan kebencanaan, antisipasi situasi darurat, aktifitas pascabencana, kegiatan pengadaan logistik - 2 Kegiatan @ 50 Orang
11	Pelatihan Pencarian, Pertolongan, dan Evakuasi Korban Bencana		Dinkes, BASARNAS, PMI	Personil BPBD Kab/Kota, Kecamatan, Relawan, masyarakat umum (150 Orang)	Mewakili 5 Kabupaten/Kota di 5 karesidenan	300.000.000	Februari- November	- Kegiatan meliputi: kedaruratan pencarian dan pertolongan, evakuasi korban bencana di berbagai medan - Bekerjasama dengan berbagai pihak terkait yang berkompeten - 5 Kegiatan @ 30 Orang
12	Peralatan penanganan gangguan Trantibum		Satpol PP	2 (dua) Unit Motor Patroli beserta kelengkapannya	Provinsi Jawa Tengah dan Kab/Kota	Kriteria sesuai dengan Permendagri Nomor 17 tahun 2019	Januari-Desember	Peralatan penanganan gangguan Trantibum
13	Peralatan penanganan gangguan Trantibum		Satpol PP	1 (satu) Unit Mobil Operasional Penegakkan Perda dan Perkada, Patroli Pengawasan Gangguan Trantib	Provinsi Jawa Tengah	Kriteria sesuai dengan Permendagri Nomor 17 tahun 2019	Januari-Desember	Peralatan penanganan gangguan Trantibum
					Total	1.746.000.000		
						Terbilang : Satu Miliar Tujuh Ratus Empat Puluh Enam Juta		



# POKJA PENDAMPINGAN UMUM



**CSR PLAN BOOK  
2025**



## POKJA PENDAMPINGAN UMUM



NO	USULAN PROGRAM/KEGIATAN PRIORITAS PEMBANGUNAN DAERAH TAHUN 2025	BIDANG SEKTOR	OPD TERKAIT	SASARAN/TARGET (JUMLAH/UNIT/ORANG/PAKET, DLL)	LOKASI	KEBUTUHAN DANA (RP)	RENCANA PELAKSANAAN (BULAN DAN TAHUN)	KETERANGAN
1	Program Desa Dampingan	Bidang Infrastruktur	Biro Perekonomian	5 Unit RLSH	(Belum ditentukan)	87.500.000	2025	Desa Dampingan PKE 2025
2	Peningkatan Pendapatan Asli Daerah	Bidang Keuangan	BAPENDA	10 Unit mobil Samkel	Akan ditentukan setelah ada penilaian capaian pendapatan dari UPPD dan inventarisasi eksisting mobil SAMKEL yang akan diremajakan	8.500.000.00	2025	Samsat
					Total	8.587.500.000		
						Terbilang: (Delapan Miliar Lima Ratus Delapan Puluh Tujuh Juta Lima Ratus Ribu Rupiah)		

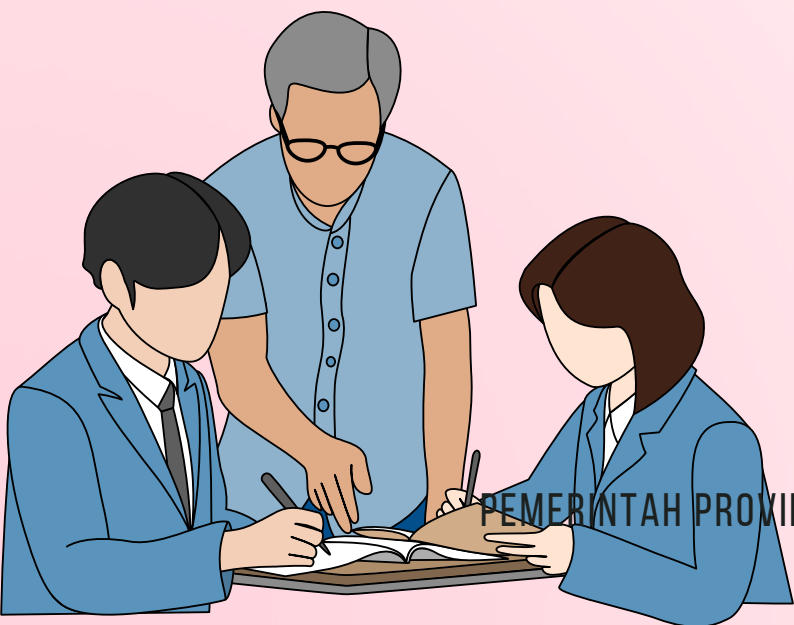



**PEMERINTAH  
PROVINSI JAWA TENGAH**